Rapport de Repérage des matériaux et produits contenant de l'amiante avant réalisation de travaux dans un immeuble bâti

Dans le cadre de la mission décrite en tête de rapport, il a été repéré des matériaux et produits contenant de l'amiante.

REFERENCES DE LA MISSION

Numéro de dossier : MA2402029575
Rapport édité le : 19/03/2024

DONNEUR D'ORDRE

MINISTERE DE L'ECONOMIE DES FINANCES ET DE LA SOUVERAINETE INDUSTRIELLE ET NUMERIQU - SMIRNOVA Larissa
75012 PARIS

OPERATEUR DE REPERAGE

MENNI abdelhakim
Certification n° : 1075
Décernée par : LA CERTIFICATION DE PERSONNES

PROPRIETAIRE

MINISTERE DE L'ECONOMIE DES FINANCES ET DE LA SOUVERAINETE INDUSTRIELLE ET NUMERIQUE
139 Rue de Bercy
75012 Paris

LIEU D'INTERVENTION

10 Boulevard de Verdun (Bâtiments A/C)
45000 Orléans
Bat. N/A

Lot numéro Bâtiments A/C,

ALERTE ! AMIANTE POSITIF VOUS AVEZ DES MESURES A PRENDRE.

Par : **MENNI abdelhakim**

Programme de travaux fourni par le donneur d'ordre : voir au point 3.

TEXTES DE REFERENCES

Examen réalisé conformément à l'application du décret N°2017-899 du 9 mai 2017 relatif au repérage de l'amiante avant certaines opérations et de l'Arrêté du 16 juillet 2019 relatif au repérage de l'amiante avant certaines opérations réalisées dans les immeubles bâtis

PROGRAMME DE REPERAGE

Examen réalisé conformément à l'application du décret N°2017-899 du 9 mai 2017 relatif au repérage de l'amiante avant certaines opérations et de l'Arrêté du 16 juillet 2019 relatif au repérage de l'amiante avant certaines opérations réalisées dans les immeubles bâtis

Révision	Date	Objet
Version initiale	26/02/2024	Établissement du Dossier Technique

1. IDENTIFICATION DES PARTIES PRENANTES ET DES INTERVENANTS

PARTIES PRENANTES

PARTIE PRENANTE	SOCIETE	ADRESSE
Donneur d'ordre	MINISTERE DE L'ECONOMIE DES FINANCES ET DE LA SOUVERAINETE INDUSTRIELLE ET NUMERIQU - SMIRNOVA Larissa	139 RUE DE BERCY 75012 PARIS
Propriétaire	MINISTERE DE L'ECONOMIE DES FINANCES ET DE LA SOUVERAINETE INDUSTRIELLE ET NUMERIQUE	139 Rue de Bercy 75012 Paris
Accompagnateur	Sans accompagnateur	

OPERATEUR DE REPERAGE

Nos opérateurs de repérage passent une certification de personnes qui consiste à valider les compétences et de répondre aux obligations réglementaires.

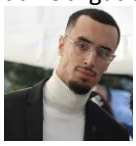

NOM	ORGANISME DE CERTIFICATION	NUMERO DE CERTIFICATION	DATE D'OBTENTION DE LA CERTIFICATION	DATE DE VALIDITE DE LA CERTIFICATION
MENNI abdelhakim	LA CERTIFICATION DE PERSONNES	1075	26/08/2022	25/08/2029

ASSURANCE DU DIAGNOSTIQUEUR

Le contrat d'assurance "Responsabilité des diagnostiqueurs immobiliers" permet de satisfaire à l'obligation d'assurance de responsabilité civile professionnelle instituée par l'article R271-2 du Code de la Construction et de l'Habitation relatif aux conditions d'établissement du dossier de diagnostic technique (DDT)

COMPAGNIE	NUMERO DE POLICE	DATE DE VALIDITE
Axa	3912280604	01/01/2024

LABORATOIRE

Adx groupe passe par un laboratoire privé afin de garantir l'indépendance et la neutralité d'Adx goupe

LABORATOIRE	N°ACCREDITATION COFRAC	ADRESSE
MYEASYLAB	50503704400706	4 rue Maryse Bastié 44700 ORVAULT

Nota : Pour la réalisation de cette expertise, le groupe ADX Groupe n'a fait appel à aucun sous-traitant (sauf pour l'analyse des échantillons traités par un laboratoire indépendant, le cas échéant).

> SOMMAIRE

1.	IDENTIFICATION DES PARTIES PRENANTES ET DES INTERVENANTS	2
2.	RENSEIGNEMENTS COMPLEMENTAIRES ET OBSERVATIONS	4
3.	DESCRIPTIF DES TRAVAUX SUR LESQUELS PORTENT LES INVESTIGATIONS	5
4.	CONCLUSIONS DU REPERAGE	8
5.	CONDITIONS DE REALISATION DU REPERAGE	17
6.	PROGRAMME DE REPERAGE, DESCRIPTION DES INVESTIGATIONS REALISEES	19
7.	RAPPORTS D'ANALYSES	62
8.	ANNEXES/ATTESTATION D'ASSURANCE/CERTIFICATION	94

2. RENSEIGNEMENTS COMPLEMENTAIRES ET OBSERVATIONS

RENSEIGNEMENTS COMPLEMENTAIRES ET OBSERVATIONS

Adresse du bien : *10 Boulevard de Verdun (Bâtiments A/C)*
45000 Orléans

Numéro de mission : MA2402029575

Références cadastrales :

Référence client : NC

PC / date de construction : Date du permis de construire non connue

Visite effectuée le : 26/02/2024

Numéro de lot : Bat. N/A, Lot numéro Bâtiments A/C

Documents demandés	Documents remis
Plan/Croquis du bâtiment	Non
Autres documents relatif à la construction (permis de construire, historique des travaux, etc.)	Non
Présence d'une Assistance à Maitrise d'Ouvrage sur le dossier	Non
Présence d'une Assistance à Maitrise d'Ouvrage Amiante sur le dossier	Non
Autres documents relatifs à la construction (permis de construire, historique des travaux, etc.)	Non

Observations :
Néant

3. DESCRIPTIF DES TRAVAUX SUR LESQUELS PORTENT LES INVESTIGATIONS

Locaux ou parties de locaux concernés par les travaux :

1er étage Bat A :	WC 1, WC 2, Salle de bains 1, Salle de bains 2, Chambre 1, Chambre 2, Chambre 3, Séjour, Circulation, Chambre 4, Cuisine
2ème étage Bat A :	Imprimante, Chauffe eau
1er étage Bat C :	Bureau, Dégagement
Rez de chaussée Bat C :	Réserve
Rez de chaussée Bat A :	Réception, Circulation, Bureau 1, Bureau 2

Définition du périmètre et du programme de repérage :

Niveau	Pièce	Zone
1er étage Bat A	Chambre 1	Cloison
	Chambre 2	Cloison
	Chambre 3	Cloison
	Séjour	Cloison
	Circulation	Cloison
	Chambre 4	Cloison
Rez de chaussée Bat A	Réception	Cloison
	Circulation	Cloison
	Bureau 1	Cloison
	Bureau 2	Cloison
1er étage Bat A	Chambre 1	Mur de refend
	Chambre 2	Mur de refend
	Chambre 3	Mur de refend
	Séjour	Mur de refend
	Circulation	Mur de refend
	Chambre 4	Mur de refend
Rez de chaussée Bat C	Réserve	Mur de refend
Rez de chaussée Bat A	Réception	Mur de refend
	Circulation	Mur de refend
	Bureau 1	Mur de refend
	Bureau 2	Mur de refend
1er étage Bat A	Chambre 1	Mur donnant sur extérieur
	Chambre 2	Mur donnant sur extérieur
	Chambre 3	Mur donnant sur extérieur
	Séjour	Mur donnant sur extérieur
	Chambre 4	Mur donnant sur extérieur
Rez de chaussée Bat A	Réception	Mur donnant sur extérieur
	Circulation	Mur donnant sur extérieur
	Bureau 1	Mur donnant sur extérieur
	Bureau 2	Mur donnant sur extérieur
1er étage Bat A	Chambre 1	Peinture boisserie
	Chambre 2	Peinture boisserie
	Chambre 3	Peinture boisserie
	Séjour	Peinture boisserie
	Circulation	Peinture boisserie
	Chambre 4	Peinture boisserie
	Chambre 1	Fillasse
	Chambre 2	Fillasse
	Chambre 3	Fillasse
	Séjour	Fillasse
	Circulation	Fillasse
	Chambre 4	Fillasse
	WC 1	Cloison
	WC 2	Cloison
	Salle de bains 1	Cloison
	Salle de bains 2	Cloison

Niveau	Pièce	Zone
	Cuisine	Cloison
	WC 1	Mur de refend
	WC 2	Mur de refend
	Salle de bains 1	Mur de refend
	Salle de bains 2	Mur de refend
	Cuisine	Mur de refend
	Salle de bains 1	Faïence
	Cuisine	Faïence
	WC 1	Peinture boiserie
	WC 2	Peinture boiserie
	Salle de bains 1	Peinture boiserie
	Salle de bains 2	Peinture boiserie
	Cuisine	Peinture boiserie
	WC 1	Filasse
	WC 2	Filasse
	Salle de bains 1	Filasse
	Salle de bains 2	Filasse
	Cuisine	Filasse
	Chambre 1	Plafond
	Chambre 2	Plafond
	Chambre 3	Plafond
	Séjour	Plafond
	Circulation	Plafond
	Chambre 4	Plafond
	WC 1	Mur donnant sur extérieur
	WC 2	Mur donnant sur extérieur
	Salle de bains 1	Mur donnant sur extérieur
	Salle de bains 2	Mur donnant sur extérieur
	Cuisine	Mur donnant sur extérieur
	WC 1	Plafond
	WC 2	Plafond
	Salle de bains 1	Plafond
	Salle de bains 2	Plafond
	Cuisine	Plafond
	Circulation	Sol
Rez de chaussée Bat A	Réception	Sol
	Circulation	Sol
	Bureau 1	Sol
	Bureau 2	Sol
1er étage Bat A	Salle de bains 1	Faïence sous faïence
2ème étage Bat A	Imprimante	Cloison
	Chauffe eau	Cloison
	Imprimante	Filasse
	Imprimante	Plafond
	Imprimante	Faïence
	Imprimante	Sol
	Imprimante	Peinture boiserie
	Chauffe eau	Peinture boiserie
	Imprimante	Mur donnant sur extérieur
1er étage Bat C	Bureau	Cloison
	Bureau	Mur donnant sur extérieur
	Bureau	Peinture boiserie
	Bureau	Plafond
	Dégagement	Plafond
	Bureau	Sol
Rez de chaussée Bat C	Réserve	Mur porteur
	Réserve	Conduit
	Réserve	Plafond
	Réserve	Mur porteur

Descriptif des travaux :

Réfection total de toutes les pièces du R+1 Batiment A.
Excepté les menuiseries et les sols.
Seulement un sondage au niveau du sol de la circulation, en vue de la pose d'une cloison.
Réfection total de la pièce imprimante (R+2) en vue d'une transformation en salle de bain. La cloison de la pièce chauffe eau donnant sur le local imprimante est visé par le programme de travaux.
Réfection des murs, sol et plafond du bureau Bat C + plafond du dégagement.
Réfection total de la réserve Bat C.
Réfection des
Vue avec contact sur place Madame SMIRNOVA Larissa.

Important:

Dans le cadre de cette mission, le donneur d'ordre doit communiquer à ADX Groupe un état descriptif exhaustif écrit des travaux projetés que nous avons décrit ci-dessus.

Si le descriptif ci-dessus venait à être manquant ou incomplet, aucune réclamation ne pourra être portée par le donneur d'ordre. En effet, ce rapport ne porte que sur la liste des locaux ou parties de locaux décrit ci-dessus exclusivement, tout autre local ou partie de local devra être considéré comme non visité et ne faisant pas partie du repérage.
Si des travaux supplémentaires au descriptif ci-dessus devaient être réalisés, des investigations complémentaires seraient à prévoir afin de compléter le présent repérage.

Liste des pièces non visitées

Localisation	Description
Néant	-

Liste des locaux, parties de locaux, composants ou parties de composants n'ayant pas pu être inspectés dans le cadre d'un repérage réglementaire :

Localisation	Parties du local	Raison
Néant	-	

4. CONCLUSIONS DU REPERAGE

Ce présent repérage a pour objectif d'identifier et localiser les matériaux et produits contenant de l'amiante et faisant indissociablement corps avec l'immeuble ou la partie d'immeuble pour la zone _impactée par les travaux décrits au paragraphe 3 du présent rapport.

Dans le cadre de la mission décrite en tête de rapport, lorsqu'il a été repéré des matériaux et produits contenant de l'amiante, la nature de ces matériaux et produits ainsi que leur localisation sont décrites ci-après.

Dans le cas où des matériaux contenant de l'amiante ont été repérés, il convient s'il a lieu de confier le désamiantage à une entreprise certifiée. Le repérage est conforme à la règlementation dans le cadre de cette mission. Toutefois, il n'est jamais possible d'être parfaitement exhaustif, dans la mesure où un sondage n'est représentatif qu'à l'endroit précis du support investigué. Il convient donc de rester toujours très vigilant lors des travaux quant à l'éventuelle mise à jour de matériaux suspects ce qui nécessitera un repérage complémentaire.

Tableau 1 – Synthèse des ZPSO Contenant de l'Amiante ainsi que leurs quantités

ZPSO	Niveau	Localisation	Zone	Description du prélèvement réalisé	Surface indicative
ZPSO004	1er étage Bat A	Chambre 1; Chambre 2; Chambre 3; Séjour; Circulation; Chambre 4	Peinture boisserie	Analyse : P007 - Matériau de type système d'enduit peinture (beige) ; matériau semi-dur fibreux de type bois, copeaux (marron) (Présence d'amiante) Analyse : P008 - Matériau de type système d'enduit peinture (blanc) (Absence d'amiante)	1er étage
ZPSO010	1er étage Bat A	WC 1; WC 2; Salle de bains 1; Salle de bains 2; Cuisine	Peinture boiserie	Analyse : P017 - Matériau de type système d'enduit peinture (blanc) ; matériau semi-dur fibreux de type bois, copeaux (marron) (Présence d'amiante) Analyse : P018 - Matériau de type système d'enduit peinture (blanc) (Absence d'amiante)	1er étage
ZPSO016	1er étage Bat A	Salle de bains 1	Faïence sous faïence	Analyse : P028 - Phase 1 Matériau dur de type ciment-colle (blanc) ; matériau dur de type carrelage, faïence (vert) (Présence d'amiante) - Phase 2 Matériau dur de type ciment-colle (gris) ; matériau de type peinture (beige) ; matériau de type peinture (blanc) (Présence d'amiante)	3m²
ZPSO018	2ème étage Bat A	Imprimante	Filasse	Analyse : P031 - Phase 1 Matériau semi-dur (gris) ; matériau souple (fibreux) (marron) (Présence d'amiante) - Phase 2 Matériau souple (fibreux) (marron) (Absence d'amiante)	1u
ZPSO023	2ème étage Bat A	Imprimante	Mur donnant sur extérieur	Analyse : P037 - Matériau de type maillage de fibres et liant (blanc) ; matériau de type peinture (beige) ; matériau semi-dur (beige) ; matériau semi-dur (gris) en traces ; matériau semi-dur de type plâtre (blanc) (Présence d'amiante)	3m²
ZPSO024	1er étage Bat C	Bureau	Cloison	Analyse : P038 - Phase 2 Matériau de type maillage de fibres et liant (blanc) ; matériau de type système d'enduit peinture (brillant) (beige) (Présence d'amiante) - Phase 3 Matériau semi-dur de type plaque (plâtreux) (marron) (Absence d'amiante)	6m²
ZPSO025	1er étage Bat C	Bureau	Mur donnant sur extérieur	Analyse : P039 - Phase 1 Matériau de type maillage de fibres et liant (blanc) ; matériau de type système d'enduit peinture (brillant) ; matériau souple fibreux de type papier, carton (blanc) ; matériau semi-dur de type enduit (brillant) (blanc) (Présence d'amiante) - Phase 2 Matériau souple fibreux de type papier, carton (blanc) (Absence d'amiante)	16m²

	Planche de repérage des matériaux et produits amiantés
Affaire	MA2402029575
Opération	MENNI abdelhakim
Site	10 Boulevard de Verdun (Bâtiments A/C) 45000 Orléans
Date de réalisation	19/03/2024
Matériaux et produits contenant de l'amiante	
	Surface amianté
	Linéaire / paroi amianté (type 1)
	Linéaire / paroi amianté (type 2)
	Conduit amianté
Sondages destructifs / Prélèvements	
Px	Prélèvement Positif
Px	Prélèvement négatif
S	Sondage destructif
Types de murs	
	Mur Porteur
	Mur Cloison (type 1)
	Mur Cloison (type 2)
	Gaine technique
Eléments ou pièces non visités	
	Local non visité
	Elément non visité

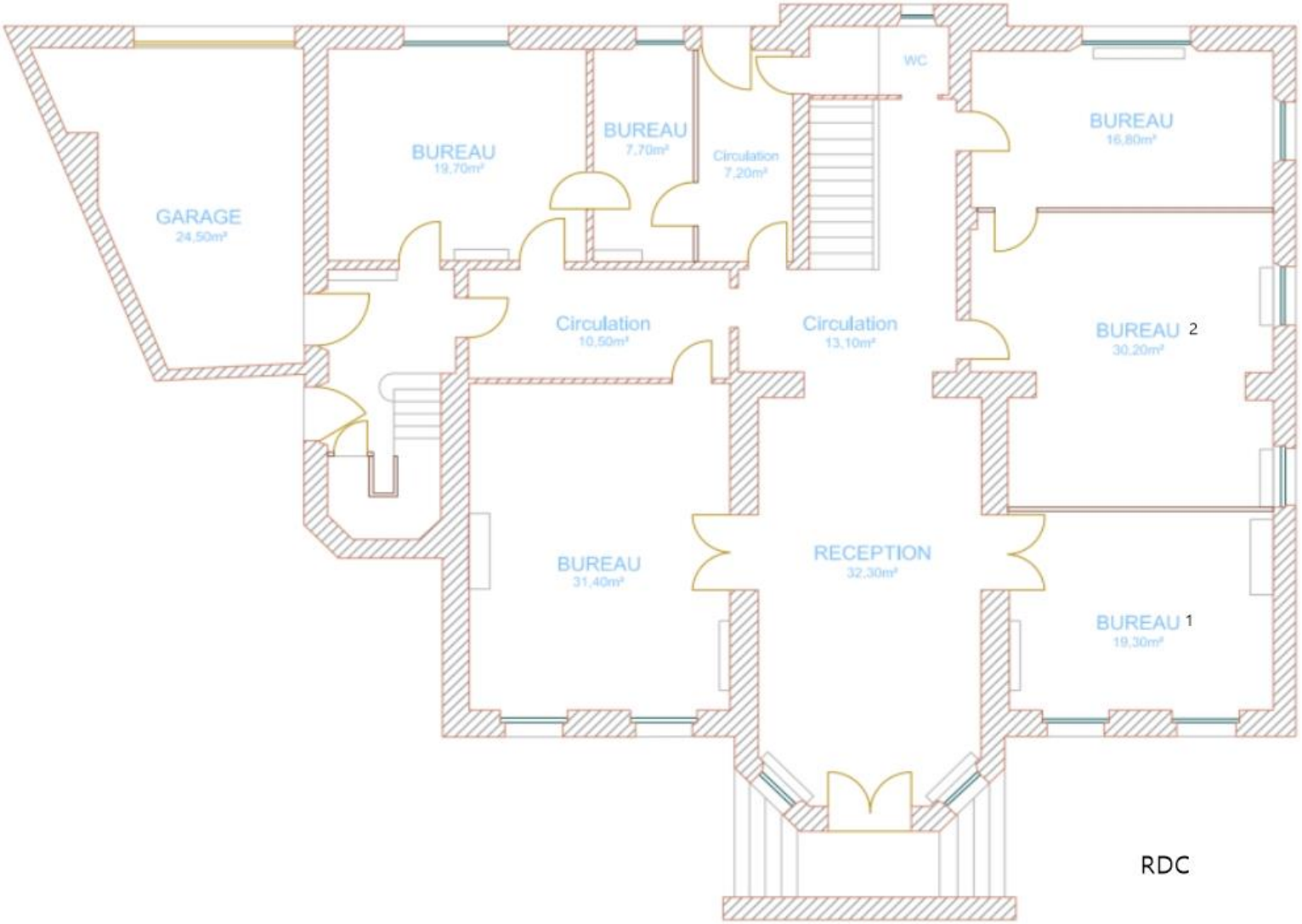

	Planche de repérage des matériaux et produits amiantés
Affaire	MA2402029575
Opération	MENNI abdelhakim
Site	10 Boulevard de Verdun (Bâtiments A/C) 45000 Orléans
Date de réalisation	19/03/2024
Matériaux et produits contenant de l'amiante	
	Surface amianté
	Linéaire / paroi amianté (type 1)
	Linéaire / paroi amianté (type 2)
	Conduit amianté
Sondages destructifs / Prélèvements	
Px	Prélèvement Positif
Px	Prélèvement négatif
S	Sondage destructif
Types de murs	
	Mur Porteur
	Mur Cloison (type 1)
	Mur Cloison (type 2)
	Gaine technique
Eléments ou pièces non visités	
	Local non visité
	Elément non visité

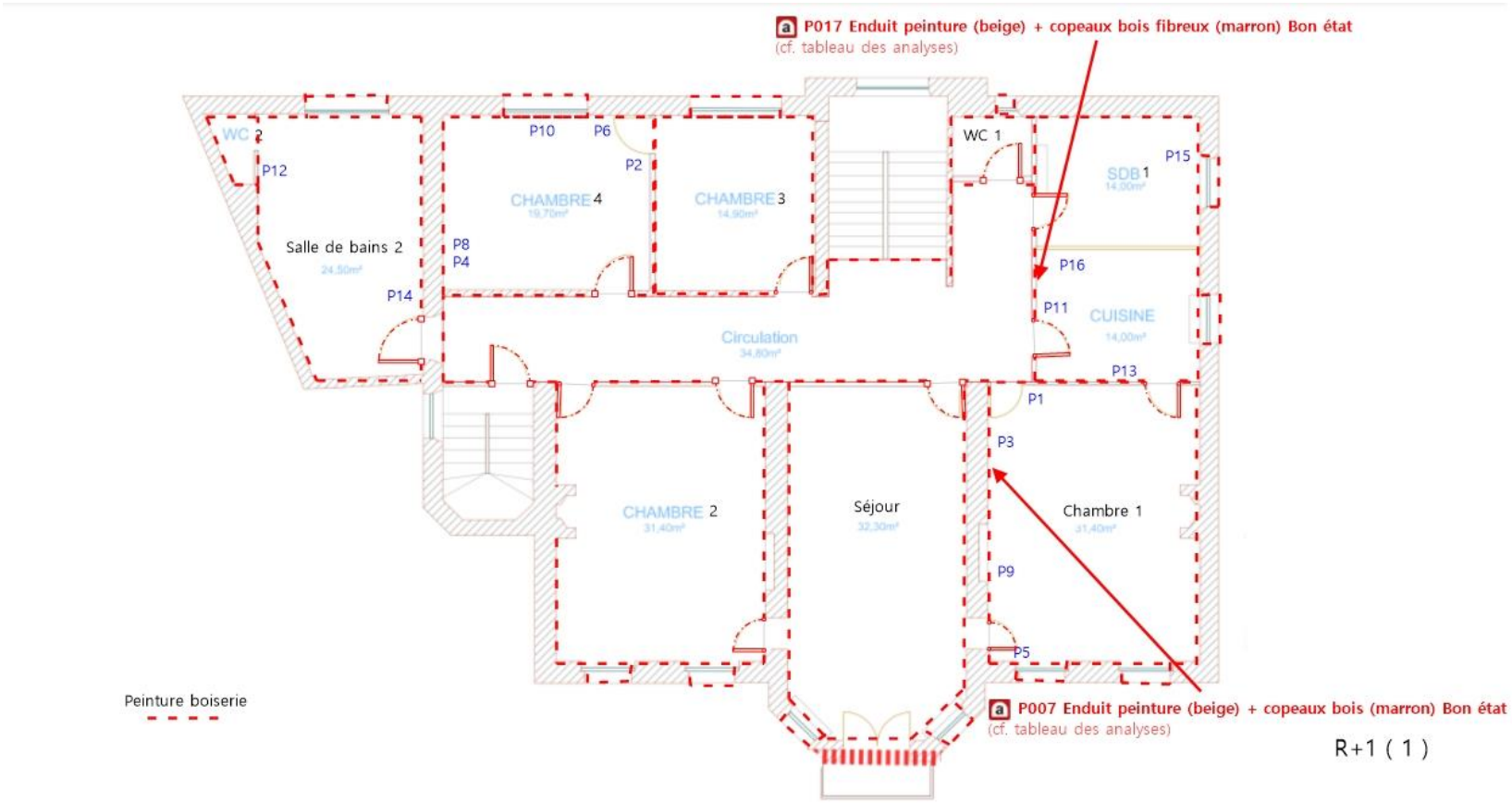

	Planche de repérage des matériaux et produits amiantés
Affaire	MA2402029575
Opération	MENNI abdelhakim
Site	10 Boulevard de Verdun (Bâtiments A/C) 45000 Orléans
Date de réalisation	19/03/2024
Matériaux et produits contenant de l'amiante	
	Surface amianté
	Linéaire / paroi amianté (type 1)
	Linéaire / paroi amianté (type 2)
	Conduit amianté
Sondages destructifs / Prélèvements	
Px	Prélèvement Positif
Px	Prélèvement négatif
S	Sondage destructif
Types de murs	
	Mur Porteur
	Mur Cloison (type 1)
	Mur Cloison (type 2)
	Gaine technique
Eléments ou pièces non visités	
	Local non visité
	Elément non visité

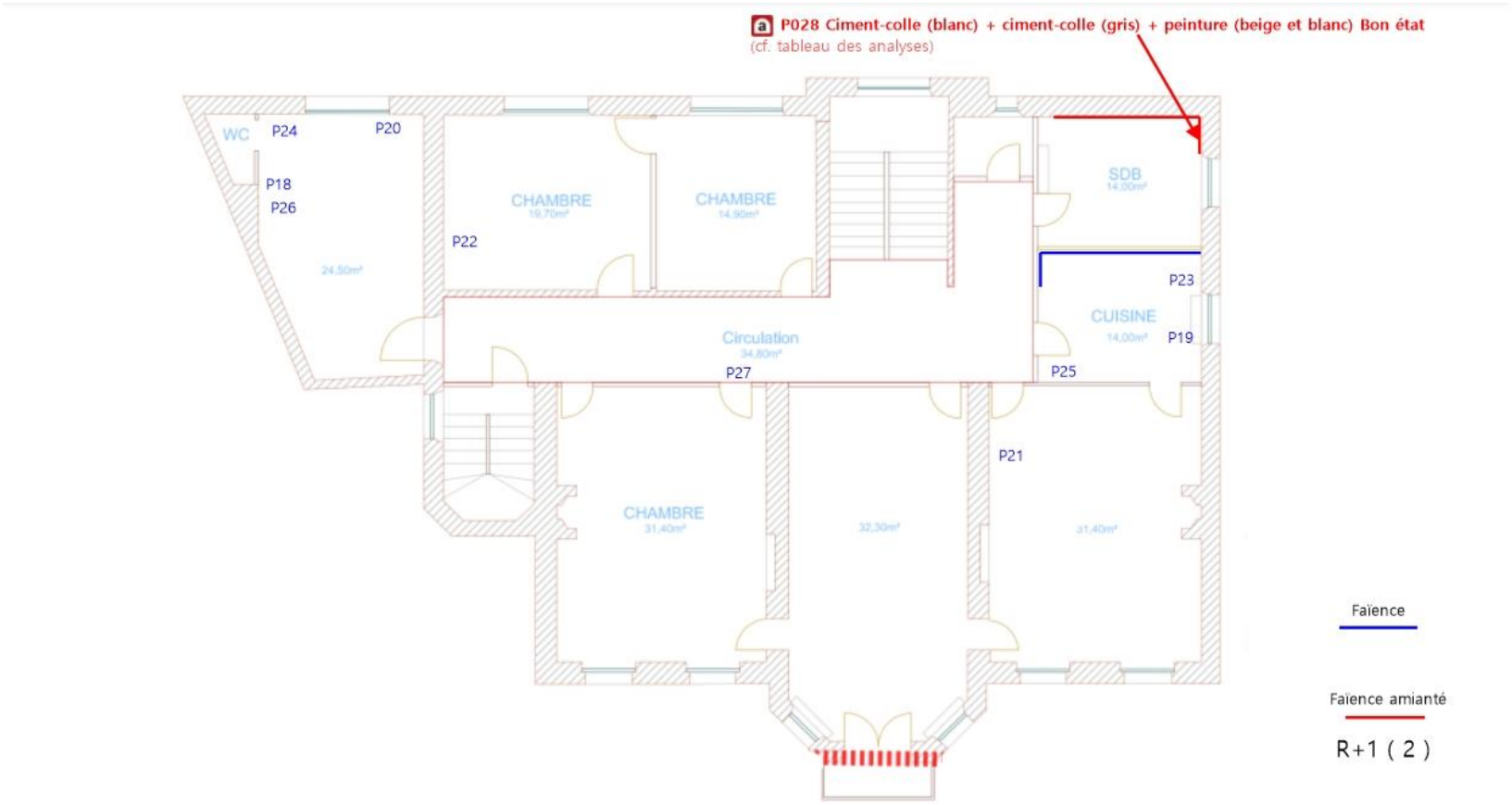

	Planche de repérage des matériaux et produits amiantés
Affaire	MA2402029575
Opération	MENNI abdelhakim
Site	10 Boulevard de Verdun (Bâtiments A/C) 45000 Orléans
Date de réalisation	19/03/2024
Matériaux et produits contenant de l'amiante	
	Surface amianté
	Linéaire / paroi amianté (type 1)
	Linéaire / paroi amianté (type 2)
	Conduit amianté
Sondages destructifs / Prélèvements	
Px	Prélèvement Positif
Px	Prélèvement négatif
S	Sondage destructif
Types de murs	
	Mur Porteur
	Mur Cloison (type 1)
	Mur Cloison (type 2)
	Gaine technique
Eléments ou pièces non visités	
	Local non visité
	Elément non visité

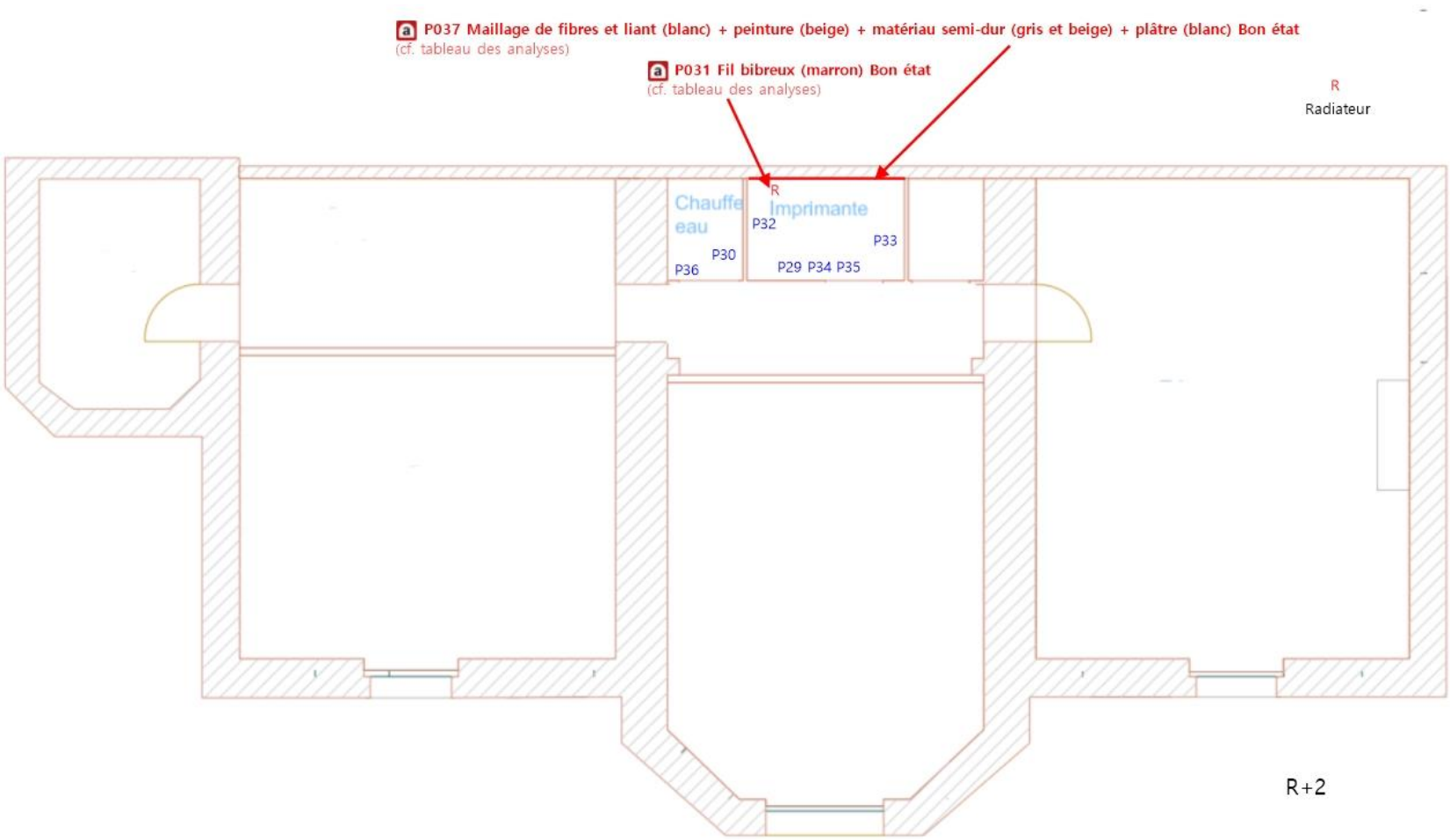

	Planche de repérage des matériaux et produits amiantés
Affaire	MA2402029575
Opération	MENNI abdelhakim
Site	10 Boulevard de Verdun (Bâtiments A/C) 45000 Orléans
Date de réalisation	19/03/2024
Matériaux et produits contenant de l'amiante	
	Surface amianté
	Linéaire / paroi amianté (type 1)
	Linéaire / paroi amianté (type 2)
	Conduit amianté
Sondages destructifs / Prélèvements	
Px	Prélèvement Positif
Px	Prélèvement négatif
S	Sondage destructif
Types de murs	
	Mur Porteur
	Mur Cloison (type 1)
	Mur Cloison (type 2)
	Gaine technique
Eléments ou pièces non visités	
	Local non visité
	Elément non visité

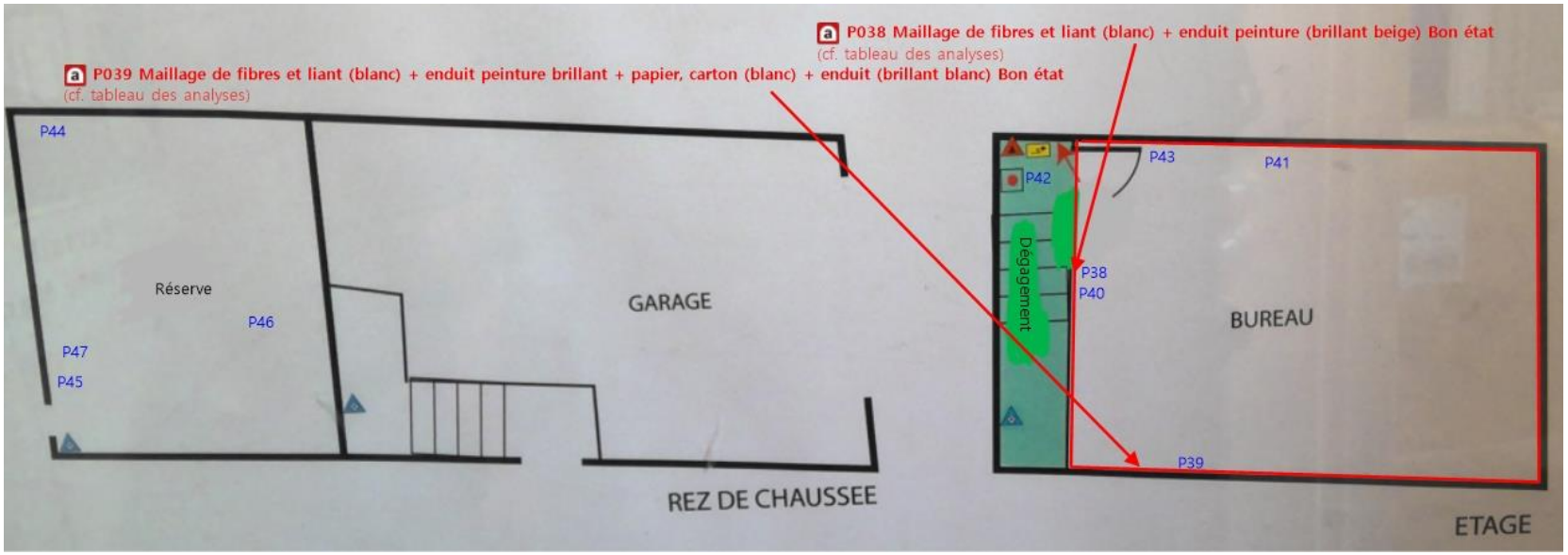

Tableau des analyses effectuées:

Echantillon	Description Expert	Description laboratoire	Résultat Laboratoire
P001	Identifiant: ZPSO001 Description: Couche1: Peinture décorative (pailletées, gouttelettes, ...) + Couche2: Enduits à base de plâtre ou ciment projetés, lissés ou talochés	- Phase 2 Matériau fibreux de type papier peint (beige) ; matériau de type système d'enduit peinture (blanc) ; matériau semi-dur de type plâtre (blanc) Absence d'amiante - Phase 3 Matériau semi-dur de type plâtre (blanc) Absence d'amiante	Absence d'amiante
P002	Identifiant: ZPSO001 Description: Couche1: Peinture décorative (pailletées, gouttelettes, ...) + Couche2: Enduits à base de plâtre ou ciment projetés, lissés ou talochés	- Phase 2 Matériau de type maillage de fibres et liant (beige) ; matériau de type système d'enduit peinture (beige) ; matériau semi-dur de type plâtre (blanc) Absence d'amiante - Phase 3 Matériau semi-dur de type plâtre (blanc) Absence d'amiante	Absence d'amiante
P003	Identifiant: ZPSO002 Description: Couche1: Peinture décorative (pailletées, gouttelettes, ...) + Couche2: Enduit à base de plâtre lissé ou taloché	- Phase 2 Matériau fibreux de type papier peint (beige) ; matériau de type système d'enduit peinture (beige) ; matériau semi-dur de type plâtre (blanc) Absence d'amiante - Phase 3 Matériau semi-dur de type plâtre (blanc) Absence d'amiante	Absence d'amiante
P004	Identifiant: ZPSO002 Description: Couche1: Peinture décorative (pailletées, gouttelettes, ...) + Couche2: Enduit à base de plâtre lissé ou taloché	- Phase 2 Matériau de type maillage de fibres et liant (beige) ; matériau de type système d'enduit peinture (beige) ; matériau semi-dur de type plâtre (blanc) Absence d'amiante - Phase 3 Matériau semi-dur de type plâtre (blanc) Absence d'amiante	Absence d'amiante
P005	Identifiant: ZPSO003 Description: Couche1: Peinture décorative (pailletées, gouttelettes, ...) + Couche2: Enduit à base de plâtre lissé ou taloché	- Phase 2 Matériau fibreux de type papier peint (beige) ; matériau de type système d'enduit peinture (beige) Absence d'amiante	Absence d'amiante
P006	Identifiant: ZPSO003 Description: Couche1: Peinture décorative (pailletées, gouttelettes, ...) + Couche2: Enduit à base de plâtre lissé ou taloché	- Phase 2 Matériau de type maillage de fibres et liant (beige) ; matériau de type système d'enduit peinture (beige) ; matériau semi-dur de type plâtre (blanc) Absence d'amiante - Phase 3 Matériau semi-dur de type plâtre (blanc) Absence d'amiante	Absence d'amiante
P007	Identifiant: ZPSO004 Description: Peinture décorative (pailletées, gouttelettes, ...)	- Matériau de type système d'enduit peinture (beige) ; matériau semi-dur fibreux de type bois, copeaux (marron) : Présence d'amiante	Présence d'amiante
P008	Identifiant: ZPSO004 Description: Peinture décorative (pailletées, gouttelettes, ...)	- Matériau de type système d'enduit peinture (blanc) : Absence d'amiante	Absence d'amiante
P009	Identifiant: ZPSO005 Description: Tresse	- Matériau souple (fibreux) (marron) : Absence d'amiante	Absence d'amiante
P010	Identifiant: ZPSO005 Description: Tresse	- Matériau souple (fibreux) (beige) : Absence d'amiante	Absence d'amiante
P011	Identifiant: ZPSO006 Description: Couche1: Peinture décorative (pailletées, gouttelettes, ...) + Couche2: Enduits à base de plâtre ou ciment projetés, lissés ou talochés	- Phase 1 Matériau de type système d'enduit peinture (beige) ; matériau semi-dur de type plâtre (blanc) Absence d'amiante - Phase 2 Matériau semi-dur de type plâtre (blanc) Absence d'amiante	Absence d'amiante
P012	Identifiant: ZPSO006 Description: Couche1: Peinture décorative (pailletées, gouttelettes, ...) + Couche2: Enduits à base de plâtre ou ciment projetés, lissés ou talochés	- Phase 2 Matériau de type maillage de fibres et liant (beige) ; matériau de type système d'enduit peinture (beige) ; matériau semi-dur de type plâtre (blanc) Absence d'amiante - Phase 3 Matériau semi-dur de type plâtre (blanc) Absence d'amiante	Absence d'amiante
P013	Identifiant: ZPSO007 Description: Couche1: Peinture décorative (pailletées, gouttelettes, ...) + Couche2: Enduit à base de plâtre lissé ou taloché	- Phase 1 Matériau de type système d'enduit peinture (beige) ; matériau semi-dur de type plâtre (blanc) Absence d'amiante - Phase 2 Matériau semi-dur de type plâtre (blanc) Absence d'amiante	Absence d'amiante
P014	Identifiant: ZPSO007 Description: Couche1: Peinture décorative (pailletées, gouttelettes, ...) + Couche2: Enduit à base de plâtre lissé ou taloché	- Phase 2 Matériau de type maillage de fibres et liant (beige) ; matériau de type système d'enduit peinture (beige) ; matériau semi-dur de type plâtre (blanc) Absence d'amiante - Phase 3 Matériau semi-dur de type plâtre (blanc) Absence d'amiante	Absence d'amiante
P015	Identifiant: ZPSO008 Description: Colle de faïence	- Matériau dur de type carrelage, faïence (blanc) ; matériau dur de type ciment-colle (blanc) : Absence d'amiante	Absence d'amiante
P016	Identifiant: ZPSO009 Description: Colle de faïence	- Phase 1 Matériau dur de type carrelage, faïence (beige) ; matériau dur de type joint ciment (gris) ; matériau dur de type ciment-colle (blanc) ; matériau semi-dur (blanc) ; matériau semi-dur de type plâtre (blanc) Absence d'amiante - Phase 2 Matériau semi-dur de type plâtre (blanc) Absence d'amiante	Absence d'amiante
P017	Identifiant: ZPSO010 Description: Peinture décorative (pailletées, gouttelettes, ...)	- Matériau de type système d'enduit peinture (blanc) ; matériau semi-dur fibreux de type bois, copeaux (marron) : Présence d'amiante	Présence d'amiante
P018	Identifiant: ZPSO010 Description: Peinture décorative (pailletées, gouttelettes, ...)	- Matériau de type système d'enduit peinture (blanc) : Absence d'amiante	Absence d'amiante
P019	Identifiant: ZPSO011 Description: Tresse	- Phase 2 Matériau de type peinture (blanc) ; matériau souple (fibreux) (jaune) Absence d'amiante	Absence d'amiante
P020	Identifiant: ZPSO011 Description: Tresse	- Matériau souple (fibreux) (marron) : Absence d'amiante	Absence d'amiante
P021	Identifiant: ZPSO012 Description: Couche1: Peinture décorative (pailletées, gouttelettes...) + Couche2: Enduit à base de plâtre lissé ou taloché	- Phase 2 Matériau de type maillage de fibres et liant (blanc) ; matériau de type système d'enduit peinture (beige) ; matériau semi-dur de type plâtre (blanc) Absence d'amiante - Phase 3 Matériau semi-dur de type plâtre (blanc) Absence d'amiante	Absence d'amiante
P022	Identifiant: ZPSO012 Description: Couche1: Peinture décorative (pailletées, gouttelettes...) + Couche2: Enduit à base de plâtre lissé ou taloché	- Phase 2 Matériau de type maillage de fibres et liant (blanc) ; matériau de type système d'enduit peinture (blanc) ; matériau semi-dur de type plâtre (blanc) Absence d'amiante - Phase 3 Matériau semi-dur de type plâtre (blanc) Absence d'amiante	Absence d'amiante

P023	Identifiant: ZPSO013 Description: Couche1: Peinture décorative (pailletées, gouttelettes, ...) + Couche2: Enduit à base de plâtre lissé ou taloché	- Phase 1 Matériau de type système d'enduit peinture (beige) ; matériau semi-dur de type plâtre (blanc) Absence d'amiante - Phase 2 Matériau semi-dur de type plâtre (blanc) Absence d'amiante	Absence d'amiante
P024	Identifiant: ZPSO013 Description: Couche1: Peinture décorative (pailletées, gouttelettes, ...) + Couche2: Enduit à base de plâtre lissé ou taloché	- Phase 2 Matériau de type maillage de fibres et liant (beige) ; matériau de type système d'enduit peinture (beige) ; matériau semi-dur de type plâtre (blanc) Absence d'amiante - Phase 3 Matériau semi-dur de type plâtre (blanc) Absence d'amiante	Absence d'amiante
P025	Identifiant: ZPSO014 Description: Couche1: Peinture décorative (pailletées, gouttelettes...) + Couche2: Enduit à base de plâtre lissé ou taloché	- Phase 2 Matériau de type peinture (blanc) ; matériau de type peinture (beige) ; matériau de type maillage de fibres et liant (blanc) ; matériau de type système d'enduit peinture (beige) ; matériau semi-dur de type plâtre (blanc) Absence d'amiante - Phase 3 Matériau semi-dur de type plâtre (blanc) Absence d'amiante	Absence d'amiante
P026	Identifiant: ZPSO014 Description: Couche1: Peinture décorative (pailletées, gouttelettes...) + Couche2: Enduit à base de plâtre lissé ou taloché	- Phase 2 Matériau de type maillage de fibres et liant (blanc) ; matériau de type système d'enduit peinture (beige) ; matériau semi-dur de type plâtre (blanc) Absence d'amiante - Phase 3 Matériau semi-dur de type plâtre (blanc) Absence d'amiante	Absence d'amiante
P027	Identifiant: ZPSO015 Description: Couche1: Sous-couche (carton, feutre, ...) de revêtement souple + Couche2: Colle non bitumineuse + Couche3: Ragréage	- Phase 1 Matériau semi-dur de type revêtement de sol (marron) Absence d'amiante - Phase 2 Matériau de type colle (jaune) ; matériau semi-dur (blanc) ; matériau semi-dur de type ragréage (gris) ; matériau de type colle (jaune) ; matériau semi-dur de type ragréage (fibreux) (gris) ; matériau souple (fibreux) (marron) Absence d'amiante	Absence d'amiante
P028	Identifiant: ZPSO016 Description: Colle de faïence	- Phase 1 Matériau dur de type ciment-colle (blanc) ; matériau dur de type carrelage, faïence (vert) Présence d'amiante - Phase 2 Matériau dur de type ciment-colle (gris) ; matériau de type peinture (beige) ; matériau de type peinture (blanc) Présence d'amiante	Présence d'amiante
P029	Identifiant: ZPSO017 Description: Couche1: Peinture décorative (pailletées, gouttelettes, ...) + Couche2: Enduit de jointoiement des plaques de plâtre	- Phase 2 Matériau de type maillage de fibres et liant (blanc) ; matériau de type système d'enduit peinture (beige) ; matériau semi-dur de type plâtre (blanc) Absence d'amiante - Phase 3 Matériau semi-dur de type plâtre (blanc) Absence d'amiante	Absence d'amiante
P030	Identifiant: ZPSO017 Description: Couche1: Peinture décorative (pailletées, gouttelettes, ...) + Couche2: Enduit de jointoiement des plaques de plâtre	- Matériau de type système d'enduit peinture (beige) ; matériau semi-dur de type plâtre (blanc) : Absence d'amiante	Absence d'amiante
P031	Identifiant: ZPSO018 Description: Tresse	- Phase 1 Matériau semi-dur (gris) ; matériau souple (fibreux) (marron) Présence d'amiante - Phase 2 Matériau souple (fibreux) (marron) Absence d'amiante	Présence d'amiante
P032	Identifiant: ZPSO019 Description: Couche1: Peinture décorative (pailletées, gouttelettes...) + Couche2: Enduit de jointoiement et plot de colle des plaques de plâtre	- Phase 2 Matériau de type maillage de fibres et liant (blanc) ; matériau de type système d'enduit peinture (beige) Absence d'amiante - Phase 3 Matériau semi-dur de type plaque (plâtreux) (marron) Absence d'amiante	Absence d'amiante
P033	Identifiant: ZPSO020 Description: Colle de faïence	- Phase 1 Matériau dur de type carrelage, faïence (blanc) ; matériau de type peinture (blanc) Absence d'amiante - Phase 2 Matériau dur de type ciment-colle (blanc) ; matériau de type peinture (blanc) ; matériau de type peinture (beige) ; matériau semi-dur (blanc) Absence d'amiante	Absence d'amiante
P034	Identifiant: ZPSO021 Description: Couche1: Sous-couche (carton, feutre, ...) de revêtement souple + Couche2: Colle non bitumineuse + Couche3: Ragréage	- Matériau semi-dur de type revêtement de sol (marron) ; matériau de type colle (jaune) ; matériau semi-dur fibreux de type bois, copeaux (marron) : Absence d'amiante	Absence d'amiante
P035	Identifiant: ZPSO022 Description: Peinture décorative (pailletées, gouttelettes, ...)	- Phase 2 Matériau de type système d'enduit peinture (blanc) ; matériau semi-dur fibreux de type bois, copeaux (marron) en traces Absence d'amiante	Absence d'amiante
P036	Identifiant: ZPSO022 Description: Peinture décorative (pailletées, gouttelettes, ...)	- Matériau de type système d'enduit peinture (blanc) : Absence d'amiante	Absence d'amiante
P037	Identifiant: ZPSO023 Description: Couche1: Peinture décorative (pailletées, gouttelettes, ...) + Couche2: Enduit à base de plâtre lissé ou taloché	- Matériau de type maillage de fibres et liant (blanc) ; matériau de type peinture (beige) ; matériau semi-dur (beige) ; matériau semi-dur (gris) en traces ; matériau semi-dur de type plâtre (blanc) : Présence d'amiante	Présence d'amiante
P038	Identifiant: ZPSO024 Description: Couche1: Peinture décorative (pailletées, gouttelettes, ...) + Couche2: Enduits à base de plâtre ou ciment projetés, lissés ou talochés	- Phase 2 Matériau de type maillage de fibres et liant (blanc) ; matériau de type système d'enduit peinture (brillant) (beige) Présence d'amiante - Phase 3 Matériau semi-dur de type plaque (plâtreux) (marron) Absence d'amiante	Présence d'amiante
P039	Identifiant: ZPSO025 Description: Couche1: Peinture décorative (pailletées, gouttelettes, ...) + Couche2: Enduit de jointoiement des plaques de plâtre	- Phase 1 Matériau de type maillage de fibres et liant (blanc) ; matériau de type système d'enduit peinture (brillant) ; matériau souple fibreux de type papier, carton (blanc) ; matériau semi-dur de type enduit (brillant) (blanc) Présence d'amiante - Phase 2 Matériau souple fibreux de type papier, carton (blanc) Absence d'amiante	Présence d'amiante
P040	Identifiant: ZPSO026 Description: Peinture décorative (pailletées, gouttelettes, ...)	- Matériau de type système d'enduit peinture (blanc) ; matériau semi-dur fibreux de type bois, copeaux (beige) : Absence d'amiante	Absence d'amiante
P041	Identifiant: ZPSO027 Description: Panneaux et plaques	- Phase 2 Matériau de type peinture (blanc) ; matériau semi-dur fibreux de type bois, copeaux (beige) Absence d'amiante	Absence d'amiante
P042	Identifiant: ZPSO027 Description: Panneaux et plaques	- Phase 2 Matériau de type peinture (blanc) ; matériau semi-dur fibreux de type faux-plafonds (beige) Absence d'amiante	Absence d'amiante
P043	Identifiant: ZPSO028 Description: Couche1: Sous-couche (carton, feutre, ...) de revêtement souple + Couche2: Colle non bitumineuse + Couche3: Ragréage	- Phase 1 Matériau souple de type revêtement de sol (bleu) Absence d'amiante	Absence d'amiante

		- Phase 2 Matériau de type colle (jaune) ; matériau semi-dur de type ragréage (gris) ; matériau de type colle (jaune) ; matériau semi-dur de type ragréage (gris) Absence d'amiante	
P044	Identifiant: ZPSO029 Description: Couche1: Peinture décorative (pailletées, gouttelettes, ...) + Couche2: Enduit à base de ciment lissé ou taloché	- Matériau de type peinture (beige) ; matériau semi-dur de type enduit (blanc) ; matériau semi-dur de type ciment (gris) : Absence d'amiante	Absence d'amiante
P045	Identifiant: ZPSO030 Description: Calorifuge (tresses, coquilles, matelas...)	- Matériau fibreux de type isolant (jaune) : Absence d'amiante	Absence d'amiante
P046	Identifiant: ZPSO031 Description: Panneaux et plaques	- Phase 2 Matériau de type aluminium (gris) ; matériau souple fibreux de type papier, carton (bitumineux) (marron) ; matériau fibreux de type isolant (jaune) en traces Absence d'amiante - Phase 3 Matériau fibreux de type isolant (jaune) Absence d'amiante	Absence d'amiante
P047	Identifiant: ZPSO032 Description: Couche1: Peinture décorative (pailletées, gouttelettes, ...) + Couche2: Joint de parpaing	- Matériau de type peinture (bitumineux) ; matériau semi-dur de type enduit (blanc) ; matériau semi-dur de type ciment (gris) : Absence d'amiante	Absence d'amiante

5. CONDITIONS DE REALISATION DU REPERAGE

Programme de repérage :

Le programme de repérage de la mission décrite en tête du présent rapport est exhaustif et nécessite des sondages destructifs et/ou des démontages particuliers, de manière à suivre rigoureusement le périmètre de travaux définis avec le donneur d'ordre et l'annexe A de la norme NF X 46-020 d'Aout 2017.

Lorsque, dans des cas très exceptionnels et justifiés certaines parties d'ouvrages ne sont pas accessibles avant que les travaux ne commencent, l'opérateur de repérage émet les réserves et préconise les investigations complémentaires qui devront être réalisées entre les différentes étapes des travaux.

Ne font pas partie du repérage :

- Les machineries en place (ascenseur / ventilation) (en service et nécessitant une habilitation particulière pour y pénétrer)
- Les locaux « Poste de Transformation » (en service et nécessitant une habilitation particulière pour y pénétrer)
- Les locaux ou parties de locaux n'ayant pu être inspectés et listés dans le tableau page précédente
- Les ouvrages et réseaux enterré

Sondages :

Dans un premier temps, l'opérateur de repérage recherche et constate de visu la présence de matériaux et produits qui correspondent aux composants ou parties de composants listés en annexe 1 de l'Arrêté du 16 juillet 2019 sont susceptibles de contenir de l'amiante. S'il a connaissance d'autres produits ou matériaux réputés contenir de l'amiante, il les repère également. L'inspection des ouvrages doit être exhaustive. Le repérage peut nécessiter des sondages destructifs ou des démontages particuliers. Notamment, il convient de procéder aux investigations suivantes :

- Les plénums doivent être inspectés
- Les gaines techniques doivent être contrôlées
- Les cloisons démontables doivent être examinées (têtes, pieds et joints de la cloison, réservations) ;
- Les éléments de façade, gaines maçonnées, joints de cloisons devront être sondés ou démontés s'il y a présomption de présence de matériaux contenant de l'amiante.

Lorsque, dans des cas très exceptionnels, qui doivent être justifiés, certaines parties d'ouvrages ne sont pas accessibles avant que la démolition / les travaux ne commencent, l'opérateur de repérage émet les réserves correspondantes et préconise les investigations complémentaires qui devront-être réalisées entre les différentes étapes de la démolition/les travaux.

Chaque sondage est décrit dans la section 7 « *Description des investigations réalisées* ». Ils sont réalisés en partant de la surface du support jusqu'à l'élément structurel du bâtiment.

En respect de l'Annexe C de la norme NF X 46-020, les s réalisés dans le cadre du présent repérage concernent tout ou partie de l'épaisseur des matériaux.

Les mesures de prévention collective, le choix des équipements de protection individuelle et du matériel à utiliser sont issus de l'évaluation des risques réalisée préalablement à l'intervention, selon le mode opératoire d'ADX Groupe dans lequel est détaillée la méthodologie de prélèvements.

Établissement des zones présentant des similitudes d'ouvrage (ZPSO)

La recherche et la détermination des ZPSO est une démarche réalisée au cours de l'ensemble des étapes de la mission, dans le but final d'aboutir à l'identification et la localisation des ZPSO contenant ou non de l'amiante. Chaque ZPSO sera donc identifiée par un ouvrage de référence, choisi comme le plus représentatif des ouvrages similaires. Parmi les ouvrages composant l'immeuble bâti, l'opérateur de repérage prend en compte un certain nombre de critères pour déterminer chacun des ouvrages de référence

Le nombre de sondages à réaliser sera directement impacté par le caractère continu ou discontinu de la ZPSO.

Ecart, adjonction ou suppression par rapport à la norme NF X 46-020 :

Information relative aux conditions spécifiques du repérage, telles que les conditions d'inaccessibilité, l'impossibilité de réaliser un prélèvement destructif, etc. :

Synthèse des ZPSO Incohérente

ZPSO	Niveau	Localisation	Zone	Description de l'échantillon réalisé*
ZPSO004	1er étage Bat A	Chambre 1; Chambre 2; Chambre 3; Séjour; Circulation; Chambre 4	Peinture boisserie	Analyse : P007 - Matériau de type système d'enduit peinture (beige) ; matériau semi-dur fibreux de type bois, copeaux (marron) (Présence d'amiante) Analyse : P008 - Matériau de type système d'enduit peinture (blanc) (Absence d'amiante)
ZPSO010	1er étage Bat A	WC 1; WC 2; Salle de bains 1; Salle de bains 2; Cuisine	Peinture boiserie	Analyse : P017 - Matériau de type système d'enduit peinture (blanc) ; matériau semi-dur fibreux de type bois, copeaux (marron) (Présence d'amiante) Analyse : P018 - Matériau de type système d'enduit peinture (blanc) (Absence d'amiante)

Après vérification d'adx-Groupe et de son laboratoire d'analyse qu'aucune pollution croisée n'a été identifiée au niveau du laboratoire et du prélèvement, l'hétérogénéité du matériau/produit de la ou des ZPSO notifiées ci-dessus peuvent s'expliquer selon la norme NFX 46-020 par :
- une faible quantité d'amiante mélangé manuellement, lors de la fabrication ;
- une faible quantité d'amiante naturel présente dans la charge minérale utilisée à la fabrication ;
- la pose d'un enduit sur une surface avec des reliquats d'un produit amianté non complètement enlevé ;

À ce stade, il convient de conduire une réflexion (si nécessaire collégiale) afin de déterminer, à partir d'éléments factuels (techniques constructives et/ou procédés de fabrication et/ou de mise en œuvre, etc.) la cause probable de cette hétérogénéité.

Dans le cadre du diagnostic amiante avant travaux les états de conservation ne sont donnés qu'à titre informatif dans le cas où les matériaux amiantés seraient conservés à l'issue des travaux.
ADX GROUPE a choisi d'utiliser les critères non subjectifs de l'évaluation de l'état de conservation des matériaux de la liste B. Ces états de conservation ne peuvent en aucun cas se substituer à l'analyse des risques des entreprises intervenantes.

Observations	Oui	Non	Sans Objet
Plan de prévention réalisé avant intervention sur site	-	-	X
Vide sanitaire accessible			X
Combles ou toiture accessibles et visitables			X

6. PROGRAMME DE REPERAGE, DESCRIPTION DES INVESTIGATIONS REALISEES

Descriptif des sondages et prélèvements effectués pour les ouvrages objet de la mission selon l'annexe A de la norme NFX 46 020 d'Aout 2017 et l'annexe 1 de l'arrêté du 16 juillet 2019.

1 - Couvertures, Toitures, Terrasses et étanchéités

Sans objet

2 - Parois verticales extérieures et Façades

Sans objet

3 - Parois verticales intérieures

ZPSO001 : Couche1: Peinture décorative (pailletées, gouttelettes, …) + Couche2: Enduits à base de plâtre ou ciment projetés, lissés ou talochés

Niveau : 1er étage Bat A, Rez de chaussée Bat A

Localisation	Continuité / Discontinuité	n° de sondage	Zone	Prélèvement effectué / Sondage et extension	Echantillon	Analyse	Photo
Chambre 1	Discontinue	1	Cloison	Oui 1er étage Bat A - Chambre 1 : Cloison	Identifiant: ZPSO001 Echantillon: MA2402029575/P001, réf. labo.: 24EK011696-001 MA2402029575/P002, réf. labo.: 24EK011696-002 Description: Couche1: Peinture décorative (pailletées, gouttelettes, …) + Couche2: Enduits à base de plâtre ou ciment projetés, lissés ou talochés Composant de la construction: 3 - Parois verticales intérieures - Revêtements de murs, poteaux, cloisons, gaines, coffres + 3 - Parois verticales intérieures - Cloisons sèches (assemblées, préfabriquées) Partie à sonder: Couche1: Peinture décorative (pailletées, gouttelettes, …) + Couche2: Enduits à base de plâtre ou ciment projetés, lissés ou talochés Justificatif: Après analyse en laboratoire	Analyse: P001 Partie analysée par le laboratoire: - Phase 2 Matériau fibreux de type papier peint (beige) ; matériau de type système d'enduit peinture (blanc) ; matériau semi-dur de type plâtre (blanc) Absence d'amiante - Phase 3 Matériau semi-dur de type plâtre (blanc) Absence d'amiante	

Chambre 2	Discontinue	2	Cloison	Sondage et extension de la ZPSO du ou des échantillon(s) : P001, P002	Identifiant: ZPSO001 Echantillon: MA2402029575/P001, réf. labo.: 24EK011696-001 MA2402029575/P002, réf. labo.: 24EK011696-002 Description: Couche1: Peinture décorative (pailletées, gouttelettes, ...) + Couche2: Enduits à base de plâtre ou ciment projetés, lissés ou talochés Composant de la construction: 3 - Parois verticales intérieures - Revêtements de murs, poteaux, cloisons, gaines, coffres + 3 - Parois verticales intérieures - Cloisons sèches (assemblées, préfabriquées) Partie à sonder: Couche1: Peinture décorative (pailletées, gouttelettes, ...) + Couche2: Enduits à base de plâtre ou ciment projetés, lissés ou talochés Justificatif: Après analyse en laboratoire	Analyse: P001, P002	Idem photo : P001; P002
Chambre 3	Discontinue	3	Cloison	Sondage et extension de la ZPSO du ou des échantillon(s) : P001, P002	Identifiant: ZPSO001 Echantillon: MA2402029575/P001, réf. labo.: 24EK011696-001 MA2402029575/P002, réf. labo.: 24EK011696-002 Description: Couche1: Peinture décorative (pailletées, gouttelettes, ...) + Couche2: Enduits à base de plâtre ou ciment projetés, lissés ou talochés Composant de la construction: 3 - Parois verticales intérieures - Revêtements de murs, poteaux, cloisons, gaines, coffres + 3 - Parois verticales intérieures - Cloisons sèches (assemblées, préfabriquées) Partie à sonder: Couche1: Peinture décorative (pailletées, gouttelettes, ...) + Couche2: Enduits à base de plâtre ou ciment projetés, lissés ou talochés Justificatif: Après analyse en laboratoire	Analyse: P001, P002	Idem photo : P001; P002
Séjour	Discontinue	4	Cloison	Sondage et extension de la ZPSO du ou des échantillon(s) : P001, P002	Identifiant: ZPSO001 Echantillon: MA2402029575/P001, réf. labo.: 24EK011696-001 MA2402029575/P002, réf. labo.: 24EK011696-002 Description: Couche1: Peinture décorative (pailletées, gouttelettes, ...) + Couche2: Enduits à base de plâtre ou ciment projetés, lissés ou talochés Composant de la construction: 3 - Parois verticales intérieures - Revêtements de murs, poteaux, cloisons, gaines, coffres + 3 - Parois verticales intérieures - Cloisons sèches (assemblées, préfabriquées) Partie à sonder: Couche1: Peinture décorative (pailletées, gouttelettes, ...) + Couche2: Enduits à base de plâtre ou ciment projetés, lissés ou talochés Justificatif: Après analyse en laboratoire	Analyse: P001, P002	Idem photo : P001; P002

Circulation	Discontinue	5	Cloison	Sondage et extension de la ZPSO du ou des échantillon(s) : P001, P002	Identifiant: ZPSO001 Echantillon: MA2402029575/P001, réf. labo.: 24EK011696-001 MA2402029575/P002, réf. labo.: 24EK011696-002 Description: Couche1: Peinture décorative (pailletées, gouttelettes, ...) + Couche2: Enduits à base de plâtre ou ciment projetés, lissés ou talochés Composant de la construction: 3 - Parois verticales intérieures - Revêtements de murs, poteaux, cloisons, gaines, coffres + 3 - Parois verticales intérieures - Cloisons sèches (assemblées, préfabriquées) Partie à sonder: Couche1: Peinture décorative (pailletées, gouttelettes, ...) + Couche2: Enduits à base de plâtre ou ciment projetés, lissés ou talochés Justificatif: Après analyse en laboratoire	Analyse: P001, P002	Idem photo : P001; P002
Chambre 4	Discontinue	6	Cloison	Oui 1er étage Bat A - Chambre 4 : Cloison	Identifiant: ZPSO001 Echantillon: MA2402029575/P001, réf. labo.: 24EK011696-001 MA2402029575/P002, réf. labo.: 24EK011696-002 Description: Couche1: Peinture décorative (pailletées, gouttelettes, ...) + Couche2: Enduits à base de plâtre ou ciment projetés, lissés ou talochés Composant de la construction: 3 - Parois verticales intérieures - Revêtements de murs, poteaux, cloisons, gaines, coffres + 3 - Parois verticales intérieures - Cloisons sèches (assemblées, préfabriquées) Partie à sonder: Couche1: Peinture décorative (pailletées, gouttelettes, ...) + Couche2: Enduits à base de plâtre ou ciment projetés, lissés ou talochés Justificatif: Après analyse en laboratoire	Analyse: P002 Partie analysée par le laboratoire: - Phase 2 Matériau de type maillage de fibres et liant (beige) ; matériau de type système d'enduit peinture (beige) ; matériau semi-dur de type plâtre (blanc) Absence d'amiante - Phase 3 Matériau semi-dur de type plâtre (blanc) Absence d'amiante	
Réception	Discontinue	7	Cloison	Sondage et extension de la ZPSO du ou des échantillon(s) : P001, P002	Identifiant: ZPSO001 Echantillon: MA2402029575/P001, réf. labo.: 24EK011696-001 MA2402029575/P002, réf. labo.: 24EK011696-002 Description: Couche1: Peinture décorative (pailletées, gouttelettes, ...) + Couche2: Enduits à base de plâtre ou ciment projetés, lissés ou talochés Composant de la construction: 3 - Parois verticales intérieures - Revêtements de murs, poteaux, cloisons, gaines, coffres + 3 - Parois verticales intérieures - Cloisons sèches (assemblées, préfabriquées) Partie à sonder: Couche1: Peinture décorative (pailletées, gouttelettes, ...) + Couche2: Enduits à base de plâtre ou ciment projetés, lissés ou talochés Justificatif: Après analyse en laboratoire	Analyse: P001, P002	Idem photo : P001; P002

Circulation	Discontinue	8	Cloison	Sondage et extension de la ZPSO du ou des échantillon(s) : P001, P002	Identifiant: ZPSO001 Echantillon: MA2402029575/P001, réf. labo.: 24EK011696-001 MA2402029575/P002, réf. labo.: 24EK011696-002 Description: Couche1: Peinture décorative (pailletées, gouttelettes, ...) + Couche2: Enduits à base de plâtre ou ciment projetés, lissés ou talochés Composant de la construction: 3 - Parois verticales intérieures - Revêtements de murs, poteaux, cloisons, gaines, coffres + 3 - Parois verticales intérieures - Cloisons sèches (assemblées, préfabriquées) Partie à sonder: Couche1: Peinture décorative (pailletées, gouttelettes, ...) + Couche2: Enduits à base de plâtre ou ciment projetés, lissés ou talochés Justificatif: Après analyse en laboratoire	Analyse: P001, P002	Idem photo : P001; P002
Bureau 1	Discontinue	9	Cloison	Sondage et extension de la ZPSO du ou des échantillon(s) : P001, P002	Identifiant: ZPSO001 Echantillon: MA2402029575/P001, réf. labo.: 24EK011696-001 MA2402029575/P002, réf. labo.: 24EK011696-002 Description: Couche1: Peinture décorative (pailletées, gouttelettes, ...) + Couche2: Enduits à base de plâtre ou ciment projetés, lissés ou talochés Composant de la construction: 3 - Parois verticales intérieures - Revêtements de murs, poteaux, cloisons, gaines, coffres + 3 - Parois verticales intérieures - Cloisons sèches (assemblées, préfabriquées) Partie à sonder: Couche1: Peinture décorative (pailletées, gouttelettes, ...) + Couche2: Enduits à base de plâtre ou ciment projetés, lissés ou talochés Justificatif: Après analyse en laboratoire	Analyse: P001, P002	Idem photo : P001; P002
Bureau 2	Discontinue	10	Cloison	Sondage et extension de la ZPSO du ou des échantillon(s) : P001, P002	Identifiant: ZPSO001 Echantillon: MA2402029575/P001, réf. labo.: 24EK011696-001 MA2402029575/P002, réf. labo.: 24EK011696-002 Description: Couche1: Peinture décorative (pailletées, gouttelettes, ...) + Couche2: Enduits à base de plâtre ou ciment projetés, lissés ou talochés Composant de la construction: 3 - Parois verticales intérieures - Revêtements de murs, poteaux, cloisons, gaines, coffres + 3 - Parois verticales intérieures - Cloisons sèches (assemblées, préfabriquées) Partie à sonder: Couche1: Peinture décorative (pailletées, gouttelettes, ...) + Couche2: Enduits à base de plâtre ou ciment projetés, lissés ou talochés Justificatif: Après analyse en laboratoire	Analyse: P001, P002	Idem photo : P001; P002

ZPSO002 : Couche1: Peinture décorative (pailletées, gouttelettes, ...) + Couche2: Enduit à base de plâtre lissé ou taloché

Niveau : 1er étage Bat A, Rez de chaussée Bat C, Rez de chaussée Bat A

Localisation	Continuité / Discontinuité	n° de sondage	Zone	Prélèvement effectué / Sondage et extension	Echantillon	Analyse	Photo
Chambre 1	Discontinue	1	Mur de refend	Oui 1er étage Bat A - Chambre 1 : Mur de refend	Identifiant: ZPSO002 Echantillon: MA2402029575/P003, réf. labo.: 24EK011696-003 MA2402029575/P004, réf. labo.: 24EK011696-004 Description: Couche1: Peinture décorative (pailletées, gouttelettes, ...) + Couche2: Enduit à base de plâtre lissé ou taloché Composant de la construction: 3 - Parois verticales intérieures - Revêtements de murs, poteaux, cloisons, gaines, coffres + 3 - Parois verticales intérieures - Murs et cloisons maçonnés Partie à sonder: Couche1: Peinture décorative (pailletées, gouttelettes, ...) + Couche2: Enduit à base de plâtre lissé ou taloché Justificatif: Après analyse en laboratoire	Analyse: P003 Partie analysée par le laboratoire: - Phase 2 Matériau fibreux de type papier peint (beige) ; matériau de type système d'enduit peinture (beige) ; matériau semi-dur de type plâtre (blanc) Absence d'amiante - Phase 3 Matériau semi-dur de type plâtre (blanc) Absence d'amiante	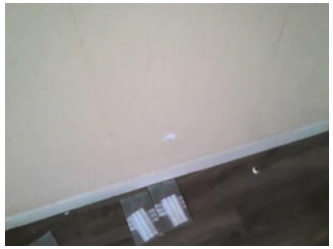
Chambre 2	Discontinue	2	Mur de refend	Sondage et extension de la ZPSO du ou des échantillon(s) : P003, P004	Identifiant: ZPSO002 Echantillon: MA2402029575/P003, réf. labo.: 24EK011696-003 MA2402029575/P004, réf. labo.: 24EK011696-004 Description: Couche1: Peinture décorative (pailletées, gouttelettes, ...) + Couche2: Enduit à base de plâtre lissé ou taloché Composant de la construction: 3 - Parois verticales intérieures - Revêtements de murs, poteaux, cloisons, gaines, coffres + 3 - Parois verticales intérieures - Murs et cloisons maçonnés Partie à sonder: Couche1: Peinture décorative (pailletées, gouttelettes, ...) + Couche2: Enduit à base de plâtre lissé ou taloché Justificatif: Après analyse en laboratoire	Analyse: P003, P004	Idem photo : P003; P004

Chambre 3	Discontinue	3	Mur de refend	Sondage et extension de la ZPSO du ou des échantillon(s) : P003, P004	Identifiant: ZPSO002 Echantillon: MA2402029575/P003, réf. labo.: 24EK011696-003 MA2402029575/P004, réf. labo.: 24EK011696-004 Description: Couche1: Peinture décorative (pailletées, gouttelettes, ...) + Couche2: Enduit à base de plâtre lissé ou taloché Composant de la construction: 3 - Parois verticales intérieures - Revêtements de murs, poteaux, cloisons, gaines, coffres + 3 - Parois verticales intérieures - Murs et cloisons maçonnés Partie à sonder: Couche1: Peinture décorative (pailletées, gouttelettes, ...) + Couche2: Enduit à base de plâtre lissé ou taloché Justificatif: Après analyse en laboratoire	Analyse: P003, P004	Idem photo : P003; P004
Séjour	Discontinue	4	Mur de refend	Sondage et extension de la ZPSO du ou des échantillon(s) : P003, P004	Identifiant: ZPSO002 Echantillon: MA2402029575/P003, réf. labo.: 24EK011696-003 MA2402029575/P004, réf. labo.: 24EK011696-004 Description: Couche1: Peinture décorative (pailletées, gouttelettes, ...) + Couche2: Enduit à base de plâtre lissé ou taloché Composant de la construction: 3 - Parois verticales intérieures - Revêtements de murs, poteaux, cloisons, gaines, coffres + 3 - Parois verticales intérieures - Murs et cloisons maçonnés Partie à sonder: Couche1: Peinture décorative (pailletées, gouttelettes, ...) + Couche2: Enduit à base de plâtre lissé ou taloché Justificatif: Après analyse en laboratoire	Analyse: P003, P004	Idem photo : P003; P004
Circulation	Discontinue	5	Mur de refend	Sondage et extension de la ZPSO du ou des échantillon(s) : P003, P004	Identifiant: ZPSO002 Echantillon: MA2402029575/P003, réf. labo.: 24EK011696-003 MA2402029575/P004, réf. labo.: 24EK011696-004 Description: Couche1: Peinture décorative (pailletées, gouttelettes, ...) + Couche2: Enduit à base de plâtre lissé ou taloché Composant de la construction: 3 - Parois verticales intérieures - Revêtements de murs, poteaux, cloisons, gaines, coffres + 3 - Parois verticales intérieures - Murs et cloisons maçonnés Partie à sonder: Couche1: Peinture décorative (pailletées, gouttelettes, ...) + Couche2: Enduit à base de plâtre lissé ou taloché Justificatif: Après analyse en laboratoire	Analyse: P003, P004	Idem photo : P003; P004

Chambre 4	Discontinue	6	Mur de refend	Oui 1er étage Bat A - Chambre 4 : Mur de refend	Identifiant: ZPSO002 Echantillon: MA2402029575/P003, réf. labo.: 24EK011696-003 MA2402029575/P004, réf. labo.: 24EK011696-004 Description: Couche1: Peinture décorative (pailletées, gouttelettes, ...) + Couche2: Enduit à base de plâtre lissé ou taloché Composant de la construction: 3 - Parois verticales intérieures - Revêtements de murs, poteaux, cloisons, gaines, coffres + 3 - Parois verticales intérieures - Murs et cloisons maçonnés Partie à sonder: Couche1: Peinture décorative (pailletées, gouttelettes, ...) + Couche2: Enduit à base de plâtre lissé ou taloché Justificatif: Après analyse en laboratoire	Analyse: P004 Partie analysée par le laboratoire: - Phase 2 Matériau de type maillage de fibres et liant (beige) ; matériau de type système d'enduit peinture (beige) ; matériau semi-dur de type plâtre (blanc) Absence d'amiante - Phase 3 Matériau semi-dur de type plâtre (blanc) Absence d'amiante	
Réserve	Discontinue	7	Mur de refend	Sondage et extension de la ZPSO du ou des échantillon(s) : P003, P004	Identifiant: ZPSO002 Echantillon: MA2402029575/P003, réf. labo.: 24EK011696-003 MA2402029575/P004, réf. labo.: 24EK011696-004 Description: Couche1: Peinture décorative (pailletées, gouttelettes, ...) + Couche2: Enduit à base de plâtre lissé ou taloché Composant de la construction: 3 - Parois verticales intérieures - Revêtements de murs, poteaux, cloisons, gaines, coffres + 3 - Parois verticales intérieures - Murs et cloisons maçonnés Partie à sonder: Couche1: Peinture décorative (pailletées, gouttelettes, ...) + Couche2: Enduit à base de plâtre lissé ou taloché Justificatif: Après analyse en laboratoire	Analyse: P003, P004	Idem photo : P003; P004
Réception	Discontinue	8	Mur de refend	Sondage et extension de la ZPSO du ou des échantillon(s) : P003, P004	Identifiant: ZPSO002 Echantillon: MA2402029575/P003, réf. labo.: 24EK011696-003 MA2402029575/P004, réf. labo.: 24EK011696-004 Description: Couche1: Peinture décorative (pailletées, gouttelettes, ...) + Couche2: Enduit à base de plâtre lissé ou taloché Composant de la construction: 3 - Parois verticales intérieures - Revêtements de murs, poteaux, cloisons, gaines, coffres + 3 - Parois verticales intérieures - Murs et cloisons maçonnés Partie à sonder: Couche1: Peinture décorative (pailletées, gouttelettes, ...) + Couche2: Enduit à base de plâtre lissé ou taloché Justificatif: Après analyse en laboratoire	Analyse: P003, P004	Idem photo : P003; P004

Circulation	Discontinue	9	Mur de refend	Sondage et extension de la ZPSO du ou des échantillon(s) : P003, P004	Identifiant: ZPSO002 Echantillon: MA2402029575/P003, réf. labo.: 24EK011696-003 MA2402029575/P004, réf. labo.: 24EK011696-004 Description: Couche1: Peinture décorative (pailletées, gouttelettes, ...) + Couche2: Enduit à base de plâtre lissé ou taloché Composant de la construction: 3 - Parois verticales intérieures - Revêtements de murs, poteaux, cloisons, gaines, coffres + 3 - Parois verticales intérieures - Murs et cloisons maçonnés Partie à sonder: Couche1: Peinture décorative (pailletées, gouttelettes, ...) + Couche2: Enduit à base de plâtre lissé ou taloché Justificatif: Après analyse en laboratoire	Analyse: P003, P004	Idem photo : P003; P004
Bureau 1	Discontinue	10	Mur de refend	Sondage et extension de la ZPSO du ou des échantillon(s) : P003, P004	Identifiant: ZPSO002 Echantillon: MA2402029575/P003, réf. labo.: 24EK011696-003 MA2402029575/P004, réf. labo.: 24EK011696-004 Description: Couche1: Peinture décorative (pailletées, gouttelettes, ...) + Couche2: Enduit à base de plâtre lissé ou taloché Composant de la construction: 3 - Parois verticales intérieures - Revêtements de murs, poteaux, cloisons, gaines, coffres + 3 - Parois verticales intérieures - Murs et cloisons maçonnés Partie à sonder: Couche1: Peinture décorative (pailletées, gouttelettes, ...) + Couche2: Enduit à base de plâtre lissé ou taloché Justificatif: Après analyse en laboratoire	Analyse: P003, P004	Idem photo : P003; P004
Bureau 2	Discontinue	11	Mur de refend	Sondage et extension de la ZPSO du ou des échantillon(s) : P003, P004	Identifiant: ZPSO002 Echantillon: MA2402029575/P003, réf. labo.: 24EK011696-003 MA2402029575/P004, réf. labo.: 24EK011696-004 Description: Couche1: Peinture décorative (pailletées, gouttelettes, ...) + Couche2: Enduit à base de plâtre lissé ou taloché Composant de la construction: 3 - Parois verticales intérieures - Revêtements de murs, poteaux, cloisons, gaines, coffres + 3 - Parois verticales intérieures - Murs et cloisons maçonnés Partie à sonder: Couche1: Peinture décorative (pailletées, gouttelettes, ...) + Couche2: Enduit à base de plâtre lissé ou taloché Justificatif: Après analyse en laboratoire	Analyse: P003, P004	Idem photo : P003; P004

ZPSO003 : Couche1: Peinture décorative (pailletées, gouttelettes, ...) + Couche2: Enduit à base de plâtre lissé ou taloché

Niveau : 1er étage Bat A, Rez de chaussée Bat A

Localisation	Continuité / Discontinuité	n° de sondage	Zone	Prélèvement effectué / Sondage et extension	Echantillon	Analyse	Photo
Chambre 1	Discontinue	1	Mur donnant sur extérieur	Oui 1er étage Bat A - Chambre 1 : Mur donnant sur extérieur	Identifiant: ZPSO003 Echantillon: MA2402029575/P005, réf. labo.: 24EK011696-005 MA2402029575/P006, réf. labo.: 24EK011696-006 Description: Couche1: Peinture décorative (pailletées, gouttelettes, ...) + Couche2: Enduit à base de plâtre lissé ou taloché Composant de la construction: 3 - Parois verticales intérieures - Revêtements de murs, poteaux, cloisons, gaines, coffres + 3 - Parois verticales intérieures - Murs et cloisons maçonnés Partie à sonder: Couche1: Peinture décorative (pailletées, gouttelettes, ...) + Couche2: Enduit à base de plâtre lissé ou taloché Justificatif: Après analyse en laboratoire	Analyse: P005 Partie analysée par le laboratoire: - Phase 2 Matériau fibreux de type papier peint (beige) ; matériau de type système d'enduit peinture (beige) Absence d'amiante	
Chambre 2	Discontinue	2	Mur donnant sur extérieur	Sondage et extension de la ZPSO du ou des échantillon(s) : P005, P006	Identifiant: ZPSO003 Echantillon: MA2402029575/P005, réf. labo.: 24EK011696-005 MA2402029575/P006, réf. labo.: 24EK011696-006 Description: Couche1: Peinture décorative (pailletées, gouttelettes, ...) + Couche2: Enduit à base de plâtre lissé ou taloché Composant de la construction: 3 - Parois verticales intérieures - Revêtements de murs, poteaux, cloisons, gaines, coffres + 3 - Parois verticales intérieures - Murs et cloisons maçonnés Partie à sonder: Couche1: Peinture décorative (pailletées, gouttelettes, ...) + Couche2: Enduit à base de plâtre lissé ou taloché Justificatif: Après analyse en laboratoire	Analyse: P005, P006	Idem photo : P005; P006

Chambre 3	Discontinue	3	Mur donnant sur extérieur	Sondage et extension de la ZPSO du ou des échantillon(s) : P005, P006	Identifiant: ZPSO003 Echantillon: MA2402029575/P005, réf. labo.: 24EK011696-005 MA2402029575/P006, réf. labo.: 24EK011696-006 Description: Couche1: Peinture décorative (pailletées, gouttelettes, ...) + Couche2: Enduit à base de plâtre lissé ou taloché Composant de la construction: 3 - Parois verticales intérieures - Revêtements de murs, poteaux, cloisons, gaines, coffres + 3 - Parois verticales intérieures - Murs et cloisons maçonnés Partie à sonder: Couche1: Peinture décorative (pailletées, gouttelettes, ...) + Couche2: Enduit à base de plâtre lissé ou taloché Justificatif: Après analyse en laboratoire	Analyse: P005, P006	Idem photo : P005; P006
Séjour	Discontinue	4	Mur donnant sur extérieur	Sondage et extension de la ZPSO du ou des échantillon(s) : P005, P006	Identifiant: ZPSO003 Echantillon: MA2402029575/P005, réf. labo.: 24EK011696-005 MA2402029575/P006, réf. labo.: 24EK011696-006 Description: Couche1: Peinture décorative (pailletées, gouttelettes, ...) + Couche2: Enduit à base de plâtre lissé ou taloché Composant de la construction: 3 - Parois verticales intérieures - Revêtements de murs, poteaux, cloisons, gaines, coffres + 3 - Parois verticales intérieures - Murs et cloisons maçonnés Partie à sonder: Couche1: Peinture décorative (pailletées, gouttelettes, ...) + Couche2: Enduit à base de plâtre lissé ou taloché Justificatif: Après analyse en laboratoire	Analyse: P005, P006	Idem photo : P005; P006
Chambre 4	Discontinue	5	Mur donnant sur extérieur	Oui 1er étage Bat A - Chambre 4 : Mur donnant sur extérieur	Identifiant: ZPSO003 Echantillon: MA2402029575/P005, réf. labo.: 24EK011696-005 MA2402029575/P006, réf. labo.: 24EK011696-006 Description: Couche1: Peinture décorative (pailletées, gouttelettes, ...) + Couche2: Enduit à base de plâtre lissé ou taloché Composant de la construction: 3 - Parois verticales intérieures - Revêtements de murs, poteaux, cloisons, gaines, coffres + 3 - Parois verticales intérieures - Murs et cloisons maçonnés Partie à sonder: Couche1: Peinture décorative (pailletées, gouttelettes, ...) + Couche2: Enduit à base de plâtre lissé ou taloché Justificatif: Après analyse en laboratoire	Analyse: P006 Partie analysée par le laboratoire: - Phase 2 Matériau de type maillage de fibres et liant (beige) ; matériau de type système d'enduit peinture (beige) ; matériau semi-dur de type plâtre (blanc) Absence d'amiante - Phase 3 Matériau semi-dur de type plâtre (blanc) Absence d'amiante	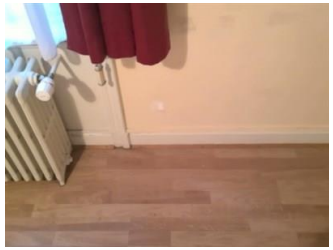

Réception	Discontinue	6	Mur donnant sur extérieur	Sondage et extension de la ZPSO du ou des échantillon(s) : P005, P006	Identifiant: ZPSO003 Echantillon: MA2402029575/P005, réf. labo.: 24EK011696-005 MA2402029575/P006, réf. labo.: 24EK011696-006 Description: Couche1: Peinture décorative (pailletées, gouttelettes, ...) + Couche2: Enduit à base de plâtre lissé ou taloché Composant de la construction: 3 - Parois verticales intérieures - Revêtements de murs, poteaux, cloisons, gaines, coffres + 3 - Parois verticales intérieures - Murs et cloisons maçonnés Partie à sonder: Couche1: Peinture décorative (pailletées, gouttelettes, ...) + Couche2: Enduit à base de plâtre lissé ou taloché Justificatif: Après analyse en laboratoire	Analyse: P005, P006	Idem photo : P005; P006
Circulation	Discontinue	7	Mur donnant sur extérieur	Sondage et extension de la ZPSO du ou des échantillon(s) : P005, P006	Identifiant: ZPSO003 Echantillon: MA2402029575/P005, réf. labo.: 24EK011696-005 MA2402029575/P006, réf. labo.: 24EK011696-006 Description: Couche1: Peinture décorative (pailletées, gouttelettes, ...) + Couche2: Enduit à base de plâtre lissé ou taloché Composant de la construction: 3 - Parois verticales intérieures - Revêtements de murs, poteaux, cloisons, gaines, coffres + 3 - Parois verticales intérieures - Murs et cloisons maçonnés Partie à sonder: Couche1: Peinture décorative (pailletées, gouttelettes, ...) + Couche2: Enduit à base de plâtre lissé ou taloché Justificatif: Après analyse en laboratoire	Analyse: P005, P006	Idem photo : P005; P006
Bureau 1	Discontinue	8	Mur donnant sur extérieur	Sondage et extension de la ZPSO du ou des échantillon(s) : P005, P006	Identifiant: ZPSO003 Echantillon: MA2402029575/P005, réf. labo.: 24EK011696-005 MA2402029575/P006, réf. labo.: 24EK011696-006 Description: Couche1: Peinture décorative (pailletées, gouttelettes, ...) + Couche2: Enduit à base de plâtre lissé ou taloché Composant de la construction: 3 - Parois verticales intérieures - Revêtements de murs, poteaux, cloisons, gaines, coffres + 3 - Parois verticales intérieures - Murs et cloisons maçonnés Partie à sonder: Couche1: Peinture décorative (pailletées, gouttelettes, ...) + Couche2: Enduit à base de plâtre lissé ou taloché Justificatif: Après analyse en laboratoire	Analyse: P005, P006	Idem photo : P005; P006

Bureau 2	Discontinue	9	Mur donnant sur extérieur	Sondage et extension de la ZPSO du ou des échantillon(s) : P005, P006	Identifiant: ZPSO003 Echantillon: MA2402029575/P005, réf. labo.: 24EK011696-005 MA2402029575/P006, réf. labo.: 24EK011696-006 Description: Couche1: Peinture décorative (pailletées, gouttelettes, …) + Couche2: Enduit à base de plâtre lissé ou taloché Composant de la construction: 3 - Parois verticales intérieures - Revêtements de murs, poteaux, cloisons, gaines, coffres + 3 - Parois verticales intérieures - Murs et cloisons maçonnés Partie à sonder: Couche1: Peinture décorative (pailletées, gouttelettes, …) + Couche2: Enduit à base de plâtre lissé ou taloché Justificatif: Après analyse en laboratoire	Analyse: P005, P006	Idem photo : P005; P006

ZPSO004 : Peinture décorative (pailletées, gouttelettes, …)

Niveau : 1er étage Bat A

Localisation	Continuité / Discontinuité	n° de sondage	Zone	Prélèvement effectué / Sondage et extension	Echantillon	Analyse	Photo
Chambre 1	Discontinue	1	Peinture boisserie	Oui 1er étage Bat A - Chambre 1 : Peinture boisserie	Identifiant: ZPSO004 Echantillon: MA2402029575/P007, réf. labo.: 24EK011696-007 MA2402029575/P008, réf. labo.: 24EK011696-008 Description: Peinture décorative (pailletées, gouttelettes, …) Composant de la construction: 3 - Parois verticales intérieures - Revêtements de murs, poteaux, cloisons, gaines, coffres Partie à sonder: Peinture décorative (pailletées, gouttelettes, …) Justificatif: Après analyse en laboratoire	Analyse: P007 Partie analysée par le laboratoire: - Matériau de type système d'enduit peinture (beige) ; matériau semi-dur fibreux de type bois, copeaux (marron) : Présence d'amiante	
Chambre 2	Discontinue	2	Peinture boisserie	Sondage et extension de la ZPSO du ou des échantillon(s) : P007, P008	Identifiant: ZPSO004 Echantillon: MA2402029575/P007, réf. labo.: 24EK011696-007 MA2402029575/P008, réf. labo.: 24EK011696-008 Description: Peinture décorative (pailletées, gouttelettes, …) Composant de la construction: 3 - Parois verticales intérieures - Revêtements de murs, poteaux, cloisons, gaines, coffres Partie à sonder: Peinture décorative (pailletées, gouttelettes, …) Justificatif: Après analyse en laboratoire	Analyse: P007, P008	Idem photo : P007; P008
Chambre 3	Discontinue	3	Peinture boisserie	Sondage et extension de la ZPSO du ou des échantillon(s) : P007, P008	Identifiant: ZPSO004 Echantillon: MA2402029575/P007, réf. labo.: 24EK011696-007 MA2402029575/P008, réf. labo.: 24EK011696-008 Description: Peinture décorative (pailletées, gouttelettes, …) Composant de la construction: 3 - Parois verticales intérieures - Revêtements de murs, poteaux, cloisons, gaines, coffres Partie à sonder: Peinture décorative (pailletées, gouttelettes, …) Justificatif: Après analyse en laboratoire	Analyse: P007, P008	Idem photo : P007; P008

Séjour	Discontinue	4	Peinture boisserie	Sondage et extension de la ZPSO du ou des échantillon(s) : P007, P008	Identifiant: ZPSO004 Echantillon: MA2402029575/P007, réf. labo.: 24EK011696-007 MA2402029575/P008, réf. labo.: 24EK011696-008 Description: Peinture décorative (pailletées, gouttelettes, …) Composant de la construction: 3 - Parois verticales intérieures - Revêtements de murs, poteaux, cloisons, gaines, coffres Partie à sonder: Peinture décorative (pailletées, gouttelettes, …) Justificatif: Après analyse en laboratoire	Analyse: P007, P008	Idem photo : P007; P008
Circulation	Discontinue	5	Peinture boisserie	Sondage et extension de la ZPSO du ou des échantillon(s) : P007, P008	Identifiant: ZPSO004 Echantillon: MA2402029575/P007, réf. labo.: 24EK011696-007 MA2402029575/P008, réf. labo.: 24EK011696-008 Description: Peinture décorative (pailletées, gouttelettes, …) Composant de la construction: 3 - Parois verticales intérieures - Revêtements de murs, poteaux, cloisons, gaines, coffres Partie à sonder: Peinture décorative (pailletées, gouttelettes, …) Justificatif: Après analyse en laboratoire	Analyse: P007, P008	Idem photo : P007; P008
Chambre 4	Discontinue	6	Peinture boisserie	Oui 1er étage Bat A - Chambre 4 : Peinture boisserie	Identifiant: ZPSO004 Echantillon: MA2402029575/P007, réf. labo.: 24EK011696-007 MA2402029575/P008, réf. labo.: 24EK011696-008 Description: Peinture décorative (pailletées, gouttelettes, …) Composant de la construction: 3 - Parois verticales intérieures - Revêtements de murs, poteaux, cloisons, gaines, coffres Partie à sonder: Peinture décorative (pailletées, gouttelettes, …) Justificatif: Après analyse en laboratoire	Analyse: P008 Partie analysée par le laboratoire: - Matériau de type système d'enduit peinture (blanc) : Absence d'amiante	

ZPSO006 : Couche1: Peinture décorative (pailletées, gouttelettes, …) + Couche2: Enduits à base de plâtre ou ciment projetés, lissés ou talochés

Niveau : 1er étage Bat A

Localisation	Continuité / Discontinuité	n° de sondage	Zone	Prélèvement effectué / Sondage et extension	Echantillon	Analyse	Photo
WC 1	Discontinue	1	Cloison	Sondage et extension de la ZPSO du ou des échantillon(s) : P011, P012	Identifiant: ZPSO006 Echantillon: MA2402029575/P011, réf. labo.: 24EK011696-011 MA2402029575/P012, réf. labo.: 24EK011696-012 Description: Couche1: Peinture décorative (pailletées, gouttelettes, …) + Couche2: Enduits à base de plâtre ou ciment projetés, lissés ou talochés Composant de la construction: 3 - Parois verticales intérieures - Revêtements de murs, poteaux, cloisons, gaines, coffres + 3 - Parois verticales intérieures - Cloisons sèches (assemblées, préfabriquées) Partie à sonder: Couche1: Peinture décorative (pailletées, gouttelettes, …) + Couche2: Enduits à base de plâtre ou ciment projetés, lissés ou talochés Justificatif: Après analyse en laboratoire	Analyse: P011, P012	Idem photo : P012; P011
WC 2	Discontinue	2	Cloison	Sondage et extension de la ZPSO du ou des échantillon(s) : P011, P012	Identifiant: ZPSO006 Echantillon: MA2402029575/P011, réf. labo.: 24EK011696-011 MA2402029575/P012, réf. labo.: 24EK011696-012 Description: Couche1: Peinture décorative (pailletées, gouttelettes, …) + Couche2: Enduits à base de plâtre ou ciment projetés, lissés ou talochés Composant de la construction: 3 - Parois verticales intérieures - Revêtements de murs, poteaux, cloisons, gaines, coffres + 3 - Parois verticales intérieures - Cloisons sèches (assemblées, préfabriquées) Partie à sonder: Couche1: Peinture décorative (pailletées, gouttelettes, …) + Couche2: Enduits à base de plâtre ou ciment projetés, lissés ou talochés Justificatif: Après analyse en laboratoire	Analyse: P011, P012	Idem photo : P012; P011

Salle de bains 1	Discontinue	3	Cloison	Sondage et extension de la ZPSO du ou des échantillon(s) : P011, P012	Identifiant: ZPSO006 Echantillon: MA2402029575/P011, réf. labo.: 24EK011696-011 MA2402029575/P012, réf. labo.: 24EK011696-012 Description: Couche1: Peinture décorative (pailletées, gouttelettes, ...) + Couche2: Enduits à base de plâtre ou ciment projetés, lissés ou talochés Composant de la construction: 3 - Parois verticales intérieures - Revêtements de murs, poteaux, cloisons, gaines, coffres + 3 - Parois verticales intérieures - Cloisons sèches (assemblées, préfabriquées) Partie à sonder: Couche1: Peinture décorative (pailletées, gouttelettes, ...) + Couche2: Enduits à base de plâtre ou ciment projetés, lissés ou talochés Justificatif: Après analyse en laboratoire	Analyse: P011, P012	Idem photo : P012; P011
Salle de bains 2	Discontinue	4	Cloison	Oui 1er étage Bat A - Salle de bains 2 : Cloison	Identifiant: ZPSO006 Echantillon: MA2402029575/P011, réf. labo.: 24EK011696-011 MA2402029575/P012, réf. labo.: 24EK011696-012 Description: Couche1: Peinture décorative (pailletées, gouttelettes, ...) + Couche2: Enduits à base de plâtre ou ciment projetés, lissés ou talochés Composant de la construction: 3 - Parois verticales intérieures - Revêtements de murs, poteaux, cloisons, gaines, coffres + 3 - Parois verticales intérieures - Cloisons sèches (assemblées, préfabriquées) Partie à sonder: Couche1: Peinture décorative (pailletées, gouttelettes, ...) + Couche2: Enduits à base de plâtre ou ciment projetés, lissés ou talochés Justificatif: Après analyse en laboratoire	Analyse: P012 Partie analysée par le laboratoire: - Phase 2 Matériau de type maillage de fibres et liant (beige) ; matériau de type système d'enduit peinture (beige) ; matériau semi-dur de type plâtre (blanc) Absence d'amiante - Phase 3 Matériau semi-dur de type plâtre (blanc) Absence d'amiante	
Cuisine	Discontinue	5	Cloison	Oui 1er étage Bat A - Cuisine : Cloison	Identifiant: ZPSO006 Echantillon: MA2402029575/P011, réf. labo.: 24EK011696-011 MA2402029575/P012, réf. labo.: 24EK011696-012 Description: Couche1: Peinture décorative (pailletées, gouttelettes, ...) + Couche2: Enduits à base de plâtre ou ciment projetés, lissés ou talochés Composant de la construction: 3 - Parois verticales intérieures - Revêtements de murs, poteaux, cloisons, gaines, coffres + 3 - Parois verticales intérieures - Cloisons sèches (assemblées, préfabriquées) Partie à sonder: Couche1: Peinture décorative (pailletées, gouttelettes, ...) + Couche2: Enduits à base de plâtre ou ciment projetés, lissés ou talochés Justificatif: Après analyse en laboratoire	Analyse: P011 Partie analysée par le laboratoire: - Phase 1 Matériau de type système d'enduit peinture (beige) ; matériau semi-dur de type plâtre (blanc) Absence d'amiante - Phase 2 Matériau semi-dur de type plâtre (blanc) Absence d'amiante	

ZPSO007 : Couche1: Peinture décorative (pailletées, gouttelettes, …) + Couche2: Enduit à base de plâtre lissé ou taloché

Niveau : 1er étage Bat A

Localisation	Continuité / Discontinuité	n° de sondage	Zone	Prélèvement effectué / Sondage et extension	Echantillon	Analyse	Photo
WC 1	Discontinue	1	Mur de refend	Sondage et extension de la ZPSO du ou des échantillon(s) : P013, P014	Identifiant: ZPSO007 Echantillon: MA2402029575/P013, réf. labo.: 24EK011696-013 MA2402029575/P014, réf. labo.: 24EK011696-014 Description: Couche1: Peinture décorative (pailletées, gouttelettes, …) + Couche2: Enduit à base de plâtre lissé ou taloché Composant de la construction: 3 - Parois verticales intérieures - Revêtements de murs, poteaux, cloisons, gaines, coffres + 3 - Parois verticales intérieures - Murs et cloisons maçonnés Partie à sonder: Couche1: Peinture décorative (pailletées, gouttelettes, …) + Couche2: Enduit à base de plâtre lissé ou taloché Justificatif: Après analyse en laboratoire	Analyse: P013, P014	Idem photo : P014; P013
WC 2	Discontinue	2	Mur de refend	Sondage et extension de la ZPSO du ou des échantillon(s) : P013, P014	Identifiant: ZPSO007 Echantillon: MA2402029575/P013, réf. labo.: 24EK011696-013 MA2402029575/P014, réf. labo.: 24EK011696-014 Description: Couche1: Peinture décorative (pailletées, gouttelettes, …) + Couche2: Enduit à base de plâtre lissé ou taloché Composant de la construction: 3 - Parois verticales intérieures - Revêtements de murs, poteaux, cloisons, gaines, coffres + 3 - Parois verticales intérieures - Murs et cloisons maçonnés Partie à sonder: Couche1: Peinture décorative (pailletées, gouttelettes, …) + Couche2: Enduit à base de plâtre lissé ou taloché Justificatif: Après analyse en laboratoire	Analyse: P013, P014	Idem photo : P014; P013

Salle de bains 1	Discontinue	3	Mur de refend	Sondage et extension de la ZPSO du ou des échantillon(s) : P013, P014	Identifiant: ZPSO007 Echantillon: MA2402029575/P013, réf. labo.: 24EK011696-013 MA2402029575/P014, réf. labo.: 24EK011696-014 Description: Couche1: Peinture décorative (pailletées, gouttelettes, ...) + Couche2: Enduit à base de plâtre lissé ou taloché Composant de la construction: 3 - Parois verticales intérieures - Revêtements de murs, poteaux, cloisons, gaines, coffres + 3 - Parois verticales intérieures - Murs et cloisons maçonnés Partie à sonder: Couche1: Peinture décorative (pailletées, gouttelettes, ...) + Couche2: Enduit à base de plâtre lissé ou taloché Justificatif: Après analyse en laboratoire	Analyse: P013, P014	Idem photo : P014; P013
Salle de bains 2	Discontinue	4	Mur de refend	Oui 1er étage Bat A - Salle de bains 2 : Mur de refend	Identifiant: ZPSO007 Echantillon: MA2402029575/P013, réf. labo.: 24EK011696-013 MA2402029575/P014, réf. labo.: 24EK011696-014 Description: Couche1: Peinture décorative (pailletées, gouttelettes, ...) + Couche2: Enduit à base de plâtre lissé ou taloché Composant de la construction: 3 - Parois verticales intérieures - Revêtements de murs, poteaux, cloisons, gaines, coffres + 3 - Parois verticales intérieures - Murs et cloisons maçonnés Partie à sonder: Couche1: Peinture décorative (pailletées, gouttelettes, ...) + Couche2: Enduit à base de plâtre lissé ou taloché Justificatif: Après analyse en laboratoire	Analyse: P014 Partie analysée par le laboratoire: - Phase 2 Matériau de type maillage de fibres et liant (beige) ; matériau de type système d'enduit peinture (beige) ; matériau semi-dur de type plâtre (blanc) Absence d'amiante - Phase 3 Matériau semi-dur de type plâtre (blanc) Absence d'amiante	
Cuisine	Discontinue	5	Mur de refend	Oui 1er étage Bat A - Cuisine : Mur de refend	Identifiant: ZPSO007 Echantillon: MA2402029575/P013, réf. labo.: 24EK011696-013 MA2402029575/P014, réf. labo.: 24EK011696-014 Description: Couche1: Peinture décorative (pailletées, gouttelettes, ...) + Couche2: Enduit à base de plâtre lissé ou taloché Composant de la construction: 3 - Parois verticales intérieures - Revêtements de murs, poteaux, cloisons, gaines, coffres + 3 - Parois verticales intérieures - Murs et cloisons maçonnés Partie à sonder: Couche1: Peinture décorative (pailletées, gouttelettes, ...) + Couche2: Enduit à base de plâtre lissé ou taloché Justificatif: Après analyse en laboratoire	Analyse: P013 Partie analysée par le laboratoire: - Phase 1 Matériau de type système d'enduit peinture (beige) ; matériau semi-dur de type plâtre (blanc) Absence d'amiante - Phase 2 Matériau semi-dur de type plâtre (blanc) Absence d'amiante	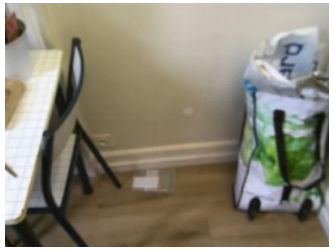

ZPSO008 : Colle de faïence

Niveau : 1er étage Bat A

Localisation	Continuité / Discontinuité	n° de sondage	Zone	Prélèvement effectué / Sondage et extension	Echantillon	Analyse	Photo
Salle de bains 1	Unique	1	Faïence	Oui 1er étage Bat A - Salle de bains 1 : Faïence	Identifiant: ZPSO008 Réf. échantillon: MA2402029575/P015 Réf. laboratoire: 24EK011696-015 Description: Colle de faïence Composant de la construction: 3 - Parois verticales intérieures - Revêtements de murs, poteaux, cloisons, gaines, coffres Partie à sonder: Colle de faïence Justificatif: Après analyse en laboratoire	Analyse: P015 Partie analysée par le laboratoire: - Matériau dur de type carrelage, faïence (blanc) ; matériau dur de type ciment-colle (blanc) : Absence d'amiante	

ZPSO009 : Colle de faïence

Niveau : 1er étage Bat A

Localisation	Continuité / Discontinuité	n° de sondage	Zone	Prélèvement effectué / Sondage et extension	Echantillon	Analyse	Photo
Cuisine	Unique	1	Faïence	Oui 1er étage Bat A - Cuisine : Faïence	Identifiant: ZPSO009 Réf. échantillon: MA2402029575/P016 Réf. laboratoire: 24EK011696-016 Description: Colle de faïence Composant de la construction: 3 - Parois verticales intérieures - Revêtements de murs, poteaux, cloisons, gaines, coffres Partie à sonder: Colle de faïence Justificatif: Après analyse en laboratoire	Analyse: P016 Partie analysée par le laboratoire: - Phase 1 Matériau dur de type carrelage, faïence (beige) ; matériau dur de type joint ciment (gris) ; matériau dur de type ciment-colle (blanc) ; matériau semi-dur (blanc) ; matériau semi-dur de type plâtre (blanc) Absence d'amiante - Phase 2 Matériau semi-dur de type plâtre (blanc) Absence d'amiante	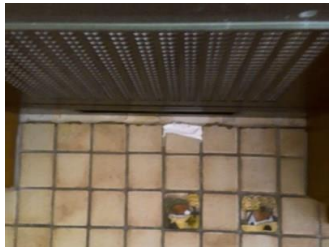

ZPSO010 : Peinture décorative (pailletées, gouttelettes, …)

Niveau : 1er étage Bat A

Localisation	Continuité / Discontinuité	n° de sondage	Zone	Prélèvement effectué / Sondage et extension	Echantillon	Analyse	Photo
WC 1	Discontinue	1	Peinture boiserie	Sondage et extension de la ZPSO du ou des échantillon(s) : P017, P018	Identifiant: ZPSO010 Echantillon: MA2402029575/P017, réf. labo.: 24EK011696-017 MA2402029575/P018, réf. labo.: 24EK011696-018 Description: Peinture décorative (pailletées, gouttelettes, …) Composant de la construction: 3 - Parois verticales intérieures - Revêtements de murs, poteaux, cloisons, gaines, coffres Partie à sonder: Peinture décorative (pailletées, gouttelettes, …) Justificatif: Après analyse en laboratoire	Analyse: P017, P018	Idem photo : P018; P017
WC 2	Discontinue	2	Peinture boiserie	Sondage et extension de la ZPSO du ou des échantillon(s) : P017, P018	Identifiant: ZPSO010 Echantillon: MA2402029575/P017, réf. labo.: 24EK011696-017 MA2402029575/P018, réf. labo.: 24EK011696-018 Description: Peinture décorative (pailletées, gouttelettes, …) Composant de la construction: 3 - Parois verticales intérieures - Revêtements de murs, poteaux, cloisons, gaines, coffres Partie à sonder: Peinture décorative (pailletées, gouttelettes, …) Justificatif: Après analyse en laboratoire	Analyse: P017, P018	Idem photo : P018; P017
Salle de bains 1	Discontinue	3	Peinture boiserie	Sondage et extension de la ZPSO du ou des échantillon(s) : P017, P018	Identifiant: ZPSO010 Echantillon: MA2402029575/P017, réf. labo.: 24EK011696-017 MA2402029575/P018, réf. labo.: 24EK011696-018 Description: Peinture décorative (pailletées, gouttelettes, …) Composant de la construction: 3 - Parois verticales intérieures - Revêtements de murs, poteaux, cloisons, gaines, coffres Partie à sonder: Peinture décorative (pailletées, gouttelettes, …) Justificatif: Après analyse en laboratoire	Analyse: P017, P018	Idem photo : P018; P017

Salle de bains 2	Discontinue	4	Peinture boiserie	Oui 1er étage Bat A - Salle de bains 2 : Peinture boiserie	Identifiant: ZPSO010 Echantillon: MA2402029575/P017, réf. labo.: 24EK011696-017 MA2402029575/P018, réf. labo.: 24EK011696-018 Description: Peinture décorative (pailletées, gouttelettes, …) Composant de la construction: 3 - Parois verticales intérieures - Revêtements de murs, poteaux, cloisons, gaines, coffres Partie à sonder: Peinture décorative (pailletées, gouttelettes, …) Justificatif: Après analyse en laboratoire	Analyse: P018 Partie analysée par le laboratoire: - Matériau de type système d'enduit peinture (blanc) : Absence d'amiante	
Cuisine	Discontinue	5	Peinture boiserie	Oui 1er étage Bat A - Cuisine : Peinture boiserie	Identifiant: ZPSO010 Echantillon: MA2402029575/P017, réf. labo.: 24EK011696-017 MA2402029575/P018, réf. labo.: 24EK011696-018 Description: Peinture décorative (pailletées, gouttelettes, …) Composant de la construction: 3 - Parois verticales intérieures - Revêtements de murs, poteaux, cloisons, gaines, coffres Partie à sonder: Peinture décorative (pailletées, gouttelettes, …) Justificatif: Après analyse en laboratoire	Analyse: P017 Partie analysée par le laboratoire: - Matériau de type système d'enduit peinture (blanc) ; matériau semi-dur fibreux de type bois, copeaux (marron) : Présence d'amiante	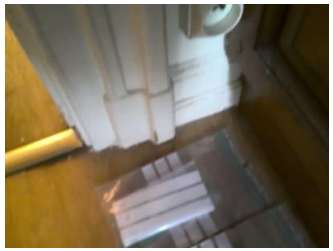

ZPSO013 : Couche1: Peinture décorative (pailletées, gouttelettes, …) + Couche2: Enduit à base de plâtre lissé ou taloché

Niveau : 1er étage Bat A

Localisation	Continuité / Discontinuité	n° de sondage	Zone	Prélèvement effectué / Sondage et extension	Echantillon	Analyse	Photo
WC 1	Discontinue	1	Mur donnant sur extérieur	Sondage et extension de la ZPSO du ou des échantillon(s) : P023, P024	Identifiant: ZPSO013 Echantillon: MA2402029575/P023, réf. labo.: 24EK011696-023 MA2402029575/P024, réf. labo.: 24EK011696-024 Description: Couche1: Peinture décorative (pailletées, gouttelettes, …) + Couche2: Enduit à base de plâtre lissé ou taloché Composant de la construction: 3 - Parois verticales intérieures - Revêtements de murs, poteaux, cloisons, gaines, coffres + 3 - Parois verticales intérieures - Murs et cloisons maçonnés Partie à sonder: Couche1: Peinture décorative (pailletées, gouttelettes, …) + Couche2: Enduit à base de plâtre lissé ou taloché Justificatif: Après analyse en laboratoire	Analyse: P023, P024	Idem photo : P024; P023
WC 2	Discontinue	2	Mur donnant sur extérieur	Sondage et extension de la ZPSO du ou des échantillon(s) : P023, P024	Identifiant: ZPSO013 Echantillon: MA2402029575/P023, réf. labo.: 24EK011696-023 MA2402029575/P024, réf. labo.: 24EK011696-024 Description: Couche1: Peinture décorative (pailletées, gouttelettes, …) + Couche2: Enduit à base de plâtre lissé ou taloché Composant de la construction: 3 - Parois verticales intérieures - Revêtements de murs, poteaux, cloisons, gaines, coffres + 3 - Parois verticales intérieures - Murs et cloisons maçonnés Partie à sonder: Couche1: Peinture décorative (pailletées, gouttelettes, …) + Couche2: Enduit à base de plâtre lissé ou taloché Justificatif: Après analyse en laboratoire	Analyse: P023, P024	Idem photo : P024; P023

Salle de bains 1	Discontinue	3	Mur donnant sur extérieur	Sondage et extension de la ZPSO du ou des échantillon(s) : P023, P024	Identifiant: ZPSO013 Echantillon: MA2402029575/P023, réf. labo.: 24EK011696-023 MA2402029575/P024, réf. labo.: 24EK011696-024 Description: Couche1: Peinture décorative (pailletées, gouttelettes, ...) + Couche2: Enduit à base de plâtre lissé ou taloché Composant de la construction: 3 - Parois verticales intérieures - Revêtements de murs, poteaux, cloisons, gaines, coffres + 3 - Parois verticales intérieures - Murs et cloisons maçonnés Partie à sonder: Couche1: Peinture décorative (pailletées, gouttelettes, ...) + Couche2: Enduit à base de plâtre lissé ou taloché Justificatif: Après analyse en laboratoire	Analyse: P023, P024	Idem photo : P024; P023
Salle de bains 2	Discontinue	4	Mur donnant sur extérieur	Oui 1er étage Bat A - Salle de bains 2 : Mur donnant sur extérieur	Identifiant: ZPSO013 Echantillon: MA2402029575/P023, réf. labo.: 24EK011696-023 MA2402029575/P024, réf. labo.: 24EK011696-024 Description: Couche1: Peinture décorative (pailletées, gouttelettes, ...) + Couche2: Enduit à base de plâtre lissé ou taloché Composant de la construction: 3 - Parois verticales intérieures - Revêtements de murs, poteaux, cloisons, gaines, coffres + 3 - Parois verticales intérieures - Murs et cloisons maçonnés Partie à sonder: Couche1: Peinture décorative (pailletées, gouttelettes, ...) + Couche2: Enduit à base de plâtre lissé ou taloché Justificatif: Après analyse en laboratoire	Analyse: P024 Partie analysée par le laboratoire: - Phase 2 Matériau de type maillage de fibres et liant (beige) ; matériau de type système d'enduit peinture (beige) ; matériau semi-dur de type plâtre (blanc) Absence d'amiante - Phase 3 Matériau semi-dur de type plâtre (blanc) Absence d'amiante	
Cuisine	Discontinue	5	Mur donnant sur extérieur	Oui 1er étage Bat A - Cuisine : Mur donnant sur extérieur	Identifiant: ZPSO013 Echantillon: MA2402029575/P023, réf. labo.: 24EK011696-023 MA2402029575/P024, réf. labo.: 24EK011696-024 Description: Couche1: Peinture décorative (pailletées, gouttelettes, ...) + Couche2: Enduit à base de plâtre lissé ou taloché Composant de la construction: 3 - Parois verticales intérieures - Revêtements de murs, poteaux, cloisons, gaines, coffres + 3 - Parois verticales intérieures - Murs et cloisons maçonnés Partie à sonder: Couche1: Peinture décorative (pailletées, gouttelettes, ...) + Couche2: Enduit à base de plâtre lissé ou taloché Justificatif: Après analyse en laboratoire	Analyse: P023 Partie analysée par le laboratoire: - Phase 1 Matériau de type système d'enduit peinture (beige) ; matériau semi-dur de type plâtre (blanc) Absence d'amiante - Phase 2 Matériau semi-dur de type plâtre (blanc) Absence d'amiante	

ZPSO016 : Colle de faïence

Niveau : 1er étage Bat A

Localisation	Continuité / Discontinuité	n° de sondage	Zone	Prélèvement effectué / Sondage et extension	Echantillon	Analyse	Photo
Salle de bains 1	Unique	1	Faïence sous faïence	Oui 1er étage Bat A - Salle de bains 1 : Faïence sous faïence	Identifiant: ZPSO016 Réf. échantillon: MA2402029575/P028 Réf. laboratoire: 24EK011696-028 Description: Colle de faïence Composant de la construction: 3 - Parois verticales intérieures - Revêtements de murs, poteaux, cloisons, gaines, coffres Partie à sonder: Colle de faïence Justificatif: Après analyse en laboratoire	Analyse: P028 Partie analysée par le laboratoire: - Phase 1 Matériau dur de type ciment-colle (blanc) ; matériau dur de type carrelage, faïence (vert) Présence d'amiante - Phase 2 Matériau dur de type ciment-colle (gris) ; matériau de type peinture (beige) ; matériau de type peinture (blanc) Présence d'amiante	

ZPSO017 : Couche1: Peinture décorative (pailletées, gouttelettes, ...) + Couche2: Enduit de jointoiement des plaques de plâtre

Niveau : 2ème étage Bat A

Localisation	Continuité / Discontinuité	n° de sondage	Zone	Prélèvement effectué / Sondage et extension	Echantillon	Analyse	Photo
Imprimante	Discontinue	1	Cloison	Oui 2ème étage Bat A - Imprimante : Cloison	Identifiant: ZPSO017 Echantillon: MA2402029575/P029, réf. labo.: 24EK011696-029 MA2402029575/P030, réf. labo.: 24EK011696-030 Description: Couche1: Peinture décorative (pailletées, gouttelettes, ...) + Couche2: Enduit de jointoiement des plaques de plâtre Composant de la construction: 3 - Parois verticales intérieures - Revêtements de murs, poteaux, cloisons, gaines, coffres + 3 - Parois verticales intérieures - Cloisons sèches (assemblées, préfabriquées) Partie à sonder: Couche1: Peinture décorative (pailletées, gouttelettes, ...) + Couche2: Enduit de jointoiement des plaques de plâtre Justificatif: Après analyse en laboratoire	Analyse: P029 Partie analysée par le laboratoire: - Phase 2 Matériau de type maillage de fibres et liant (blanc) ; matériau de type système d'enduit peinture (beige) ; matériau semi-dur de type plâtre (blanc) Absence d'amiante - Phase 3 Matériau semi-dur de type plâtre (blanc) Absence d'amiante	
Chauffe eau	Discontinue	2	Cloison	Oui 2ème étage Bat A - Chauffe eau : Cloison	Identifiant: ZPSO017 Echantillon: MA2402029575/P029, réf. labo.: 24EK011696-029 MA2402029575/P030, réf. labo.: 24EK011696-030 Description: Couche1: Peinture décorative (pailletées, gouttelettes, ...) + Couche2: Enduit de jointoiement des plaques de plâtre Composant de la construction: 3 - Parois verticales intérieures - Revêtements de murs, poteaux, cloisons, gaines, coffres + 3 - Parois verticales intérieures - Cloisons sèches (assemblées, préfabriquées) Partie à sonder: Couche1: Peinture décorative (pailletées, gouttelettes, ...) + Couche2: Enduit de jointoiement des plaques de plâtre Justificatif: Après analyse en laboratoire	Analyse: P030 Partie analysée par le laboratoire: - Matériau de type système d'enduit peinture (beige) ; matériau semi-dur de type plâtre (blanc) : Absence d'amiante	

ZPSO020 : Colle de faïence

Niveau : 2ème étage Bat A

Localisation	Continuité / Discontinuité	n° de sondage	Zone	Prélèvement effectué / Sondage et extension	Echantillon	Analyse	Photo
Imprimante	Unique	1	Faïence	Oui 2ème étage Bat A - Imprimante : Faïence	Identifiant: ZPSO020 Réf. échantillon: MA2402029575/P033 Réf. laboratoire: 24EK011696-033 Description: Colle de faïence Composant de la construction: 3 - Parois verticales intérieures - Revêtements de murs, poteaux, cloisons, gaines, coffres Partie à sonder: Colle de faïence Justificatif: Après analyse en laboratoire	Analyse: P033 Partie analysée par le laboratoire: - Phase 1 Matériau dur de type carrelage, faïence (blanc) ; matériau de type peinture (blanc) Absence d'amiante - Phase 2 Matériau dur de type ciment-colle (blanc) ; matériau de type peinture (blanc) ; matériau de type peinture (beige) ; matériau semi-dur (blanc) Absence d'amiante	

ZPSO022 : Peinture décorative (pailletées, gouttelettes, …)

Niveau : 2ème étage Bat A

Localisation	Continuité / Discontinuité	n° de sondage	Zone	Prélèvement effectué / Sondage et extension	Echantillon	Analyse	Photo
Imprimante	Discontinue	1	Peinture boiserie	Oui 2ème étage Bat A - Imprimante : Peinture boiserie	Identifiant: ZPSO022 Echantillon: MA2402029575/P035, réf. labo.: 24EK011696-035 MA2402029575/P036, réf. labo.: 24EK011696-036 Description: Peinture décorative (pailletées, gouttelettes, …) Composant de la construction: 3 - Parois verticales intérieures - Revêtements de murs, poteaux, cloisons, gaines, coffres Partie à sonder: Peinture décorative (pailletées, gouttelettes, …) Justificatif: Après analyse en laboratoire	Analyse: P035 Partie analysée par le laboratoire: - Phase 2 Matériau de type système d'enduit peinture (blanc) ; matériau semi-dur fibreux de type bois, copeaux (marron) en traces Absence d'amiante	
Chauffe eau	Discontinue	2	Peinture boiserie	Oui 2ème étage Bat A - Chauffe eau : Peinture boiserie	Identifiant: ZPSO022 Echantillon: MA2402029575/P035, réf. labo.: 24EK011696-035 MA2402029575/P036, réf. labo.: 24EK011696-036 Description: Peinture décorative (pailletées, gouttelettes, …) Composant de la construction: 3 - Parois verticales intérieures - Revêtements de murs, poteaux, cloisons, gaines, coffres Partie à sonder: Peinture décorative (pailletées, gouttelettes, …) Justificatif: Après analyse en laboratoire	Analyse: P036 Partie analysée par le laboratoire: - Matériau de type système d'enduit peinture (blanc) : Absence d'amiante	

ZPSO023 : Couche1: Peinture décorative (pailletées, gouttelettes, ...) + Couche2: Enduit à base de plâtre lissé ou taloché

Niveau : 2ème étage Bat A

Localisation	Continuité / Discontinuité	n° de sondage	Zone	Prélèvement effectué / Sondage et extension	Echantillon	Analyse	Photo
Imprimante	Unique	1	Mur donnant sur extérieur	Oui 2ème étage Bat A - Imprimante : Mur donnant sur extérieur	Identifiant: ZPSO023 Réf. échantillon: MA2402029575/P037 Réf. laboratoire: 24EK011696-037 Description: Couche1: Peinture décorative (pailletées, gouttelettes, ...) + Couche2: Enduit à base de plâtre lissé ou taloché Composant de la construction: 3 - Parois verticales intérieures - Revêtements de murs, poteaux, cloisons, gaines, coffres + 3 - Parois verticales intérieures - Murs et cloisons maçonnés Partie à sonder: Couche1: Peinture décorative (pailletées, gouttelettes, ...) + Couche2: Enduit à base de plâtre lissé ou taloché Justificatif: Après analyse en laboratoire	Analyse: P037 Partie analysée par le laboratoire: - Matériau de type maillage de fibres et liant (blanc) ; matériau de type peinture (beige) ; matériau semi-dur (beige) ; matériau semi-dur (gris) en traces ; matériau semi-dur de type plâtre (blanc) : Présence d'amiante	

ZPSO024 : Couche1: Peinture décorative (pailletées, gouttelettes, ...) + Couche2: Enduits à base de plâtre ou ciment projetés, lissés ou talochés

Niveau : 1er étage Bat C

Localisation	Continuité / Discontinuité	n° de sondage	Zone	Prélèvement effectué / Sondage et extension	Echantillon	Analyse	Photo
Bureau	Discontinue	1	Cloison	Oui 1er étage Bat C - Bureau : Cloison	Identifiant: ZPSO024 Réf. échantillon: MA2402029575/P038 Réf. laboratoire: 24EK011696-038 Description: Couche1: Peinture décorative (pailletées, gouttelettes, ...) + Couche2: Enduits à base de plâtre ou ciment projetés, lissés ou talochés Composant de la construction: 3 - Parois verticales intérieures - Revêtements de murs, poteaux, cloisons, gaines, coffres + 3 - Parois verticales intérieures - Cloisons sèches (assemblées, préfabriquées) Partie à sonder: Couche1: Peinture décorative (pailletées, gouttelettes, ...) + Couche2: Enduits à base de plâtre ou ciment projetés, lissés ou talochés Justificatif: Après analyse en laboratoire	Analyse: P038 Partie analysée par le laboratoire: - Phase 2 Matériau de type maillage de fibres et liant (blanc) ; matériau de type système d'enduit peinture (brillant) (beige) Présence d'amiante - Phase 3 Matériau semi-dur de type plaque (plâtreux) (marron) Absence d'amiante	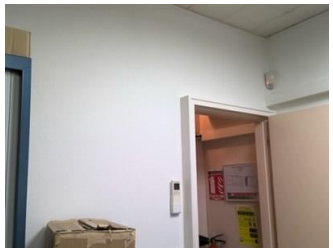

ZPSO025 : Couche1: Peinture décorative (pailletées, gouttelettes, ...) + Couche2: Enduit de jointoiement des plaques de plâtre

Niveau : 1er étage Bat C

Localisation	Continuité / Discontinuité	n° de sondage	Zone	Prélèvement effectué / Sondage et extension	Echantillon	Analyse	Photo
Bureau	Discontinue	1	Mur donnant sur extérieur	Oui 1er étage Bat C - Bureau : Mur donnant sur extérieur	Identifiant: ZPSO025 Réf. échantillon: MA2402029575/P039 Réf. laboratoire: 24EK011696-039 Description: Couche1: Peinture décorative (pailletées, gouttelettes, ...) + Couche2: Enduit de jointoiement des plaques de plâtre Composant de la construction: 3 - Parois verticales intérieures - Revêtements de murs, poteaux, cloisons, gaines, coffres + 3 - Parois verticales intérieures - Cloisons sèches (assemblées, préfabriquées) Partie à sonder: Couche1: Peinture décorative (pailletées, gouttelettes, ...) + Couche2: Enduit de jointoiement des plaques de plâtre Justificatif: Après analyse en laboratoire	Analyse: P039 Partie analysée par le laboratoire: - Phase 1 Matériau de type maillage de fibres et liant (blanc) ; matériau de type système d'enduit peinture (brillant) ; matériau souple fibreux de type papier, carton (blanc) ; matériau semi-dur de type enduit (brillant) (blanc) Présence d'amiante - Phase 2 Matériau souple fibreux de type papier, carton (blanc) Absence d'amiante	

ZPSO026 : Peinture décorative (pailletées, gouttelettes, ...)

Niveau : 1er étage Bat C

Localisation	Continuité / Discontinuité	n° de sondage	Zone	Prélèvement effectué / Sondage et extension	Echantillon	Analyse	Photo
Bureau	Discontinue	1	Peinture boiserie	Oui 1er étage Bat C - Bureau : Peinture boiserie	Identifiant: ZPSO026 Réf. échantillon: MA2402029575/P040 Réf. laboratoire: 24EK011696-040 Description: Peinture décorative (pailletées, gouttelettes, ...) Composant de la construction: 3 - Parois verticales intérieures - Revêtements de murs, poteaux, cloisons, gaines, coffres Partie à sonder: Peinture décorative (pailletées, gouttelettes, ...) Justificatif: Après analyse en laboratoire	Analyse: P040 Partie analysée par le laboratoire: - Matériau de type système d'enduit peinture (blanc) ; matériau semi-dur fibreux de type bois, copeaux (beige) : Absence d'amiante	

ZPSO029 : Couche1: Peinture décorative (pailletées, gouttelettes, ...) + Couche2: Enduit à base de ciment lissé ou taloché

Niveau : Rez de chaussée Bat C

Localisation	Continuité / Discontinuité	n° de sondage	Zone	Prélèvement effectué / Sondage et extension	Echantillon	Analyse	Photo
Réserve	Unique	1	Mur porteur	Oui Rez de chaussée Bat C - Réserve : Mur porteur	Identifiant: ZPSO029 Réf. échantillon: MA2402029575/P044 Réf. laboratoire: 24EK011696-044 Description: Couche1: Peinture décorative (pailletées, gouttelettes, ...) + Couche2: Enduit à base de ciment lissé ou taloché Composant de la construction: 3 - Parois verticales intérieures - Revêtements de murs, poteaux, cloisons, gaines, coffres + 3 - Parois verticales intérieures - Murs et cloisons maçonnés Partie à sonder: Couche1: Peinture décorative (pailletées, gouttelettes, ...) + Couche2: Enduit à base de ciment lissé ou taloché Justificatif: Après analyse en laboratoire	Analyse: P044 Partie analysée par le laboratoire: - Matériau de type peinture (beige) ; matériau semi-dur de type enduit (blanc) ; matériau semi-dur de type ciment (gris) : Absence d'amiante	

ZPSO032 : Couche1: Peinture décorative (pailletées, gouttelettes, ...) + Couche2: Joint de parpaing

Niveau : Rez de chaussée Bat C

Localisation	Continuité / Discontinuité	n° de sondage	Zone	Prélèvement effectué / Sondage et extension	Echantillon	Analyse	Photo
Réserve	Unique	1	Mur porteur	Oui Rez de chaussée Bat C - Réserve : Mur porteur	Identifiant: ZPSO032 Réf. échantillon: MA2402029575/P047 Réf. laboratoire: 24EK011696-047 Description: Couche1: Peinture décorative (pailletées, gouttelettes, ...) + Couche2: Joint de parpaing Composant de la construction: 3 - Parois verticales intérieures - Revêtements de murs, poteaux, cloisons, gaines, coffres + 3 - Parois verticales intérieures - Murs et cloisons maçonnés Partie à sonder: Couche1: Peinture décorative (pailletées, gouttelettes, ...) + Couche2: Joint de parpaing Justificatif: Après analyse en laboratoire	Analyse: P047 Partie analysée par le laboratoire: - Matériau de type peinture (bitumineux) ; matériau semi-dur de type enduit (blanc) ; matériau semi-dur de type ciment (gris) : Absence d'amiante	

4 - Plafonds et faux plafonds

ZPSO012 : Couche1: Peinture décorative (pailletées, gouttelettes...) + Couche2: Enduit à base de plâtre lissé ou taloché

Niveau : 1er étage Bat A

Localisation	Continuité / Discontinuité	n° de sondage	Zone	Prélèvement effectué / Sondage et extension	Echantillon	Analyse	Photo
Chambre 1	Discontinue	1	Plafond	Oui 1er étage Bat A - Chambre 1 : Plafond	Identifiant: ZPSO012 Echantillon: MA2402029575/P021, réf. labo.: 24EK011696-021 MA2402029575/P022, réf. labo.: 24EK011696-022 Description: Couche1: Peinture décorative (pailletées, gouttelettes...) + Couche2: Enduit à base de plâtre lissé ou taloché Composant de la construction: 4 - Plafonds et faux plafonds - Plafonds Partie à sonder: Couche1: Peinture décorative (pailletées, gouttelettes...) + Couche2: Enduit à base de plâtre lissé ou taloché Justificatif: Après analyse en laboratoire	Analyse: P021 Partie analysée par le laboratoire: - Phase 2 Matériau de type maillage de fibres et liant (blanc) ; matériau de type système d'enduit peinture (beige) ; matériau semi-dur de type plâtre (blanc) Absence d'amiante - Phase 3 Matériau semi-dur de type plâtre (blanc) Absence d'amiante	
Chambre 2	Discontinue	2	Plafond	Sondage et extension de la ZPSO du ou des échantillon(s) : P021, P022	Identifiant: ZPSO012 Echantillon: MA2402029575/P021, réf. labo.: 24EK011696-021 MA2402029575/P022, réf. labo.: 24EK011696-022 Description: Couche1: Peinture décorative (pailletées, gouttelettes...) + Couche2: Enduit à base de plâtre lissé ou taloché Composant de la construction: 4 - Plafonds et faux plafonds - Plafonds Partie à sonder: Couche1: Peinture décorative (pailletées, gouttelettes...) + Couche2: Enduit à base de plâtre lissé ou taloché Justificatif: Après analyse en laboratoire	Analyse: P021, P022	Idem photo : P021; P022
Chambre 3	Discontinue	3	Plafond	Sondage et extension de la ZPSO du ou des échantillon(s) : P021, P022	Identifiant: ZPSO012 Echantillon: MA2402029575/P021, réf. labo.: 24EK011696-021 MA2402029575/P022, réf. labo.: 24EK011696-022 Description: Couche1: Peinture décorative (pailletées, gouttelettes...) + Couche2: Enduit à base de plâtre lissé ou taloché Composant de la construction: 4 - Plafonds et faux plafonds - Plafonds Partie à sonder: Couche1: Peinture décorative (pailletées, gouttelettes...) + Couche2: Enduit à base de plâtre lissé ou taloché Justificatif: Après analyse en laboratoire	Analyse: P021, P022	Idem photo : P021; P022

Séjour	Discontinue	4	Plafond	Sondage et extension de la ZPSO du ou des échantillon(s) : P021, P022	Identifiant: ZPSO012 Echantillon: MA2402029575/P021, réf. labo.: 24EK011696-021 MA2402029575/P022, réf. labo.: 24EK011696-022 Description: Couche1: Peinture décorative (pailletées, gouttelettes...) + Couche2: Enduit à base de plâtre lissé ou taloché Composant de la construction: 4 - Plafonds et faux plafonds - Plafonds Partie à sonder: Couche1: Peinture décorative (pailletées, gouttelettes...) + Couche2: Enduit à base de plâtre lissé ou taloché Justificatif: Après analyse en laboratoire	Analyse: P021, P022	Idem photo : P021; P022
Circulation	Discontinue	5	Plafond	Sondage et extension de la ZPSO du ou des échantillon(s) : P021, P022	Identifiant: ZPSO012 Echantillon: MA2402029575/P021, réf. labo.: 24EK011696-021 MA2402029575/P022, réf. labo.: 24EK011696-022 Description: Couche1: Peinture décorative (pailletées, gouttelettes...) + Couche2: Enduit à base de plâtre lissé ou taloché Composant de la construction: 4 - Plafonds et faux plafonds - Plafonds Partie à sonder: Couche1: Peinture décorative (pailletées, gouttelettes...) + Couche2: Enduit à base de plâtre lissé ou taloché Justificatif: Après analyse en laboratoire	Analyse: P021, P022	Idem photo : P021; P022
Chambre 4	Discontinue	6	Plafond	Oui 1er étage Bat A - Chambre 4 : Plafond	Identifiant: ZPSO012 Echantillon: MA2402029575/P021, réf. labo.: 24EK011696-021 MA2402029575/P022, réf. labo.: 24EK011696-022 Description: Couche1: Peinture décorative (pailletées, gouttelettes...) + Couche2: Enduit à base de plâtre lissé ou taloché Composant de la construction: 4 - Plafonds et faux plafonds - Plafonds Partie à sonder: Couche1: Peinture décorative (pailletées, gouttelettes...) + Couche2: Enduit à base de plâtre lissé ou taloché Justificatif: Après analyse en laboratoire	Analyse: P022 Partie analysée par le laboratoire: - Phase 2 Matériau de type maillage de fibres et liant (blanc) ; matériau de type système d'enduit peinture (blanc) ; matériau semi-dur de type plâtre (blanc) Absence d'amiante - Phase 3 Matériau semi-dur de type plâtre (blanc) Absence d'amiante	

ZPSO014 : Couche1: Peinture décorative (pailletées, gouttelettes…) + Couche2: Enduit à base de plâtre lissé ou taloché

Niveau : 1er étage Bat A

Localisation	Continuité / Discontinuité	n° de sondage	Zone	Prélèvement effectué / Sondage et extension	Echantillon	Analyse	Photo
WC 1	Discontinue	1	Plafond	Sondage et extension de la ZPSO du ou des échantillon(s) : P025, P026	Identifiant: ZPSO014 Echantillon: MA2402029575/P025, réf. labo.: 24EK011696-025 MA2402029575/P026, réf. labo.: 24EK011696-026 Description: Couche1: Peinture décorative (pailletées, gouttelettes…) + Couche2: Enduit à base de plâtre lissé ou taloché Composant de la construction: 4 - Plafonds et faux plafonds - Plafonds Partie à sonder: Couche1: Peinture décorative (pailletées, gouttelettes…) + Couche2: Enduit à base de plâtre lissé ou taloché Justificatif: Après analyse en laboratoire	Analyse: P025, P026	Idem photo : P026; P025
WC 2	Discontinue	2	Plafond	Sondage et extension de la ZPSO du ou des échantillon(s) : P025, P026	Identifiant: ZPSO014 Echantillon: MA2402029575/P025, réf. labo.: 24EK011696-025 MA2402029575/P026, réf. labo.: 24EK011696-026 Description: Couche1: Peinture décorative (pailletées, gouttelettes…) + Couche2: Enduit à base de plâtre lissé ou taloché Composant de la construction: 4 - Plafonds et faux plafonds - Plafonds Partie à sonder: Couche1: Peinture décorative (pailletées, gouttelettes…) + Couche2: Enduit à base de plâtre lissé ou taloché Justificatif: Après analyse en laboratoire	Analyse: P025, P026	Idem photo : P026; P025
Salle de bains 1	Discontinue	3	Plafond	Sondage et extension de la ZPSO du ou des échantillon(s) : P025, P026	Identifiant: ZPSO014 Echantillon: MA2402029575/P025, réf. labo.: 24EK011696-025 MA2402029575/P026, réf. labo.: 24EK011696-026 Description: Couche1: Peinture décorative (pailletées, gouttelettes…) + Couche2: Enduit à base de plâtre lissé ou taloché Composant de la construction: 4 - Plafonds et faux plafonds - Plafonds Partie à sonder: Couche1: Peinture décorative (pailletées, gouttelettes…) + Couche2: Enduit à base de plâtre lissé ou taloché Justificatif: Après analyse en laboratoire	Analyse: P025, P026	Idem photo : P026; P025

Salle de bains 2	Discontinue	4	Plafond	Oui 1er étage Bat A - Salle de bains 2 : Plafond	Identifiant: ZPSO014 Echantillon: MA2402029575/P025, réf. labo.: 24EK011696-025 MA2402029575/P026, réf. labo.: 24EK011696-026 Description: Couche1: Peinture décorative (pailletées, gouttelettes...) + Couche2: Enduit à base de plâtre lissé ou taloché Composant de la construction: 4 - Plafonds et faux plafonds - Plafonds Partie à sonder: Couche1: Peinture décorative (pailletées, gouttelettes...) + Couche2: Enduit à base de plâtre lissé ou taloché Justificatif: Après analyse en laboratoire	Analyse: P026 Partie analysée par le laboratoire: - Phase 2 Matériau de type maillage de fibres et liant (blanc) ; matériau de type système d'enduit peinture (beige) ; matériau semi-dur de type plâtre (blanc) Absence d'amiante - Phase 3 Matériau semi-dur de type plâtre (blanc) Absence d'amiante	
Cuisine	Discontinue	5	Plafond	Oui 1er étage Bat A - Cuisine : Plafond	Identifiant: ZPSO014 Echantillon: MA2402029575/P025, réf. labo.: 24EK011696-025 MA2402029575/P026, réf. labo.: 24EK011696-026 Description: Couche1: Peinture décorative (pailletées, gouttelettes...) + Couche2: Enduit à base de plâtre lissé ou taloché Composant de la construction: 4 - Plafonds et faux plafonds - Plafonds Partie à sonder: Couche1: Peinture décorative (pailletées, gouttelettes...) + Couche2: Enduit à base de plâtre lissé ou taloché Justificatif: Après analyse en laboratoire	Analyse: P025 Partie analysée par le laboratoire: - Phase 2 Matériau de type peinture (blanc) ; matériau de type peinture (beige) ; matériau de type maillage de fibres et liant (blanc) ; matériau de type système d'enduit peinture (beige) ; matériau semi-dur de type plâtre (blanc) Absence d'amiante - Phase 3 Matériau semi-dur de type plâtre (blanc) Absence d'amiante	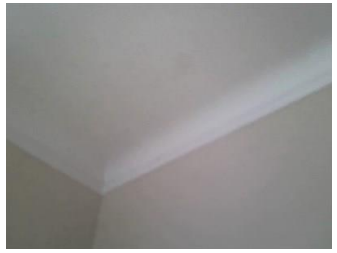

ZPSO019 : Couche1: Peinture décorative (pailletées, gouttelettes...) + Couche2: Enduit de jointoiement et plot de colle des plaques de plâtre

Niveau : 2ème étage Bat A

Localisation	Continuité / Discontinuité	n° de sondage	Zone	Prélèvement effectué / Sondage et extension	Echantillon	Analyse	Photo
Imprimante	Unique	1	Plafond	Oui 2ème étage Bat A - Imprimante : Plafond	Identifiant: ZPSO019 Réf. échantillon: MA2402029575/P032 Réf. laboratoire: 24EK011696-032 Description: Couche1: Peinture décorative (pailletées, gouttelettes...) + Couche2: Enduit de jointoiement et plot de colle des plaques de plâtre Composant de la construction: 4 - Plafonds et faux plafonds - Plafonds Partie à sonder: Couche1: Peinture décorative (pailletées, gouttelettes...) + Couche2: Enduit de jointoiement et plot de colle des plaques de plâtre Justificatif: Après analyse en laboratoire	Analyse: P032 Partie analysée par le laboratoire: - Phase 2 Matériau de type maillage de fibres et liant (blanc) ; matériau de type système d'enduit peinture (beige) Absence d'amiante - Phase 3 Matériau semi-dur de type plaque (plâtreux) (marron) Absence d'amiante	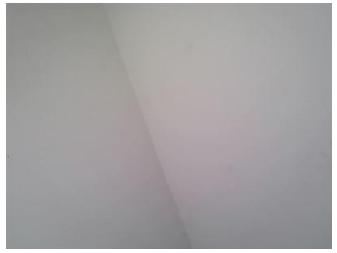

ZPSO027 : Panneaux et plaques

Niveau : 1er étage Bat C

Localisation	Continuité / Discontinuité	n° de sondage	Zone	Prélèvement effectué / Sondage et extension	Echantillon	Analyse	Photo
Bureau	Discontinue	1	Plafond	Oui 1er étage Bat C - Bureau : Plafond	Identifiant: ZPSO027 Echantillon: MA2402029575/P041, réf. labo.: 24EK011696-041 MA2402029575/P042, réf. labo.: 24EK011696-042 Description: Panneaux et plaques Composant de la construction: 4 - Plafonds et faux plafonds - Faux plafonds Partie à sonder: Panneaux et plaques Justificatif: Après analyse en laboratoire	Analyse: P041 Partie analysée par le laboratoire: - Phase 2 Matériau de type peinture (blanc) ; matériau semi-dur fibreux de type bois, copeaux (beige) Absence d'amiante	
Dégagement	Discontinue	2	Plafond	Oui 1er étage Bat C - Dégagement : Plafond	Identifiant: ZPSO027 Echantillon: MA2402029575/P041, réf. labo.: 24EK011696-041 MA2402029575/P042, réf. labo.: 24EK011696-042 Description: Panneaux et plaques Composant de la construction: 4 - Plafonds et faux plafonds - Faux plafonds Partie à sonder: Panneaux et plaques Justificatif: Après analyse en laboratoire	Analyse: P042 Partie analysée par le laboratoire: - Phase 2 Matériau de type peinture (blanc) ; matériau semi-dur fibreux de type faux-plafonds (beige) Absence d'amiante	

ZPSO031 : Panneaux et plaques

Niveau : Rez de chaussée Bat C

Localisation	Continuité / Discontinuité	n° de sondage	Zone	Prélèvement effectué / Sondage et extension	Echantillon	Analyse	Photo
Réserve	Unique	1	Plafond	Oui Rez de chaussée Bat C - Réserve : Plafond	Identifiant: ZPSO031 Réf. échantillon: MA2402029575/P046 Réf. laboratoire: 24EK011696-046 Description: Panneaux et plaques Composant de la construction: 4 - Plafonds et faux plafonds - Faux plafonds Partie à sonder: Panneaux et plaques Justificatif: Après analyse en laboratoire	Analyse: P046 Partie analysée par le laboratoire: - Phase 2 Matériau de type aluminium (gris) ; matériau souple fibreux de type papier, carton (bitumineux) (marron) ; matériau fibreux de type isolant (jaune) en traces Absence d'amiante - Phase 3 Matériau fibreux de type isolant (jaune) Absence d'amiante	

5 - Planchers et planchers techniques

ZPSO015 : Couche1: Sous-couche (carton, feutre, ...) de revêtement souple + Couche2: Colle non bitumineuse + Couche3: Ragréage

Niveau : 1er étage Bat A, Rez de chaussée Bat A

Localisation	Continuité / Discontinuité	n° de sondage	Zone	Prélèvement effectué / Sondage et extension	Echantillon	Analyse	Photo
Circulation	Unique	1	Sol	Oui 1er étage Bat A - Circulation : Sol	Identifiant: ZPSO015 Réf. échantillon: MA2402029575/P027 Réf. laboratoire: 24EK011696-027 Description: Couche1: Sous-couche (carton, feutre, ...) de revêtement souple + Couche2: Colle non bitumineuse + Couche3: Ragréage Composant de la construction: 5 - Planchers et planchers techniques - Revêtements de sols Partie à sonder: Couche1: Sous-couche (carton, feutre, ...) de revêtement souple + Couche2: Colle non bitumineuse + Couche3: Ragréage Justificatif: Après analyse en laboratoire	Analyse: P027 Partie analysée par le laboratoire: - Phase 1 Matériau semi-dur de type revêtement de sol (marron) Absence d'amiante - Phase 2 Matériau de type colle (jaune) ; matériau semi-dur (blanc) ; matériau semi-dur de type ragréage (gris) ; matériau de type colle (jaune) ; matériau semi-dur de type ragréage (fibreux) (gris) ; matériau souple (fibreux) (marron) Absence d'amiante	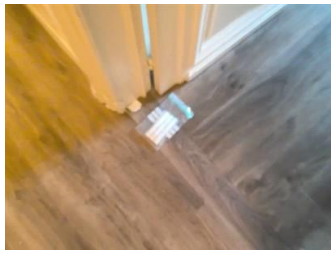
Réception	Unique	2	Sol	Sondage et extension de la ZPSO du ou des échantillon(s) : P027	Identifiant: ZPSO015 Réf. échantillon: MA2402029575/P027 Réf. laboratoire: 24EK011696-027 Description: Couche1: Sous-couche (carton, feutre, ...) de revêtement souple + Couche2: Colle non bitumineuse + Couche3: Ragréage Composant de la construction: 5 - Planchers et planchers techniques - Revêtements de sols Partie à sonder: Couche1: Sous-couche (carton, feutre, ...) de revêtement souple + Couche2: Colle non bitumineuse + Couche3: Ragréage Justificatif: Après analyse en laboratoire	Analyse: P027	Idem photo : P027
Circulation	Unique	3	Sol	Sondage et extension de la ZPSO du ou des échantillon(s) : P027	Identifiant: ZPSO015 Réf. échantillon: MA2402029575/P027 Réf. laboratoire: 24EK011696-027 Description: Couche1: Sous-couche (carton, feutre, ...) de revêtement souple + Couche2: Colle non bitumineuse + Couche3: Ragréage Composant de la construction: 5 - Planchers et planchers techniques - Revêtements de sols Partie à sonder: Couche1: Sous-couche (carton, feutre, ...) de revêtement souple + Couche2: Colle non bitumineuse + Couche3: Ragréage Justificatif: Après analyse en laboratoire	Analyse: P027	Idem photo : P027

Bureau 1	Unique	4	Sol	Sondage et extension de la ZPSO du ou des échantillon(s) : P027	Identifiant: ZPSO015 Réf. échantillon: MA2402029575/P027 Réf. laboratoire: 24EK011696-027 Description: Couche1: Sous-couche (carton, feutre, ...) de revêtement souple + Couche2: Colle non bitumineuse + Couche3: Ragréage Composant de la construction: 5 - Planchers et planchers techniques - Revêtements de sols Partie à sonder: Couche1: Sous-couche (carton, feutre, ...) de revêtement souple + Couche2: Colle non bitumineuse + Couche3: Ragréage Justificatif: Après analyse en laboratoire	Analyse: P027	Idem photo : P027
Bureau 2	Unique	5	Sol	Sondage et extension de la ZPSO du ou des échantillon(s) : P027	Identifiant: ZPSO015 Réf. échantillon: MA2402029575/P027 Réf. laboratoire: 24EK011696-027 Description: Couche1: Sous-couche (carton, feutre, ...) de revêtement souple + Couche2: Colle non bitumineuse + Couche3: Ragréage Composant de la construction: 5 - Planchers et planchers techniques - Revêtements de sols Partie à sonder: Couche1: Sous-couche (carton, feutre, ...) de revêtement souple + Couche2: Colle non bitumineuse + Couche3: Ragréage Justificatif: Après analyse en laboratoire	Analyse: P027	Idem photo : P027

ZPSO021 : Couche1: Sous-couche (carton, feutre, ...) de revêtement souple + Couche2: Colle non bitumineuse + Couche3: Ragréage

Niveau : 2ème étage Bat A

Localisation	Continuité / Discontinuité	n° de sondage	Zone	Prélèvement effectué / Sondage et extension	Echantillon	Analyse	Photo
Imprimante	Unique	1	Sol	Oui 2ème étage Bat A - Imprimante : Sol	Identifiant: ZPSO021 Réf. échantillon: MA2402029575/P034 Réf. laboratoire: 24EK011696-034 Description: Couche1: Sous-couche (carton, feutre, ...) de revêtement souple + Couche2: Colle non bitumineuse + Couche3: Ragréage Composant de la construction: 5 - Planchers et planchers techniques - Revêtements de sols Partie à sonder: Couche1: Sous-couche (carton, feutre, ...) de revêtement souple + Couche2: Colle non bitumineuse + Couche3: Ragréage Justificatif: Après analyse en laboratoire	Analyse: P034 Partie analysée par le laboratoire: - Matériau semi-dur de type revêtement de sol (marron) ; matériau de type colle (jaune) ; matériau semi-dur fibreux de type bois, copeaux (marron) : Absence d'amiante	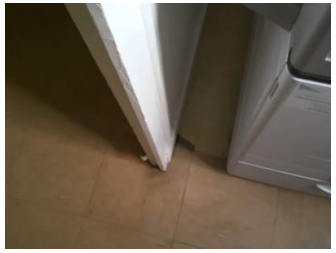

ZPSO028 : Couche1: Sous-couche (carton, feutre, …) de revêtement souple + Couche2: Colle non bitumineuse + Couche3: Ragréage

Niveau : 1er étage Bat C

Localisation	Continuité / Discontinuité	n° de sondage	Zone	Prélèvement effectué / Sondage et extension	Echantillon	Analyse	Photo
Bureau	Unique	1	Sol	Oui 1er étage Bat C - Bureau : Sol	Identifiant: ZPSO028 Réf. échantillon: MA2402029575/P043 Réf. laboratoire: 24EK011696-043 Description: Couche1: Sous-couche (carton, feutre, …) de revêtement souple + Couche2: Colle non bitumineuse + Couche3: Ragréage Composant de la construction: 5 - Planchers et planchers techniques - Revêtements de sols Partie à sonder: Couche1: Sous-couche (carton, feutre, …) de revêtement souple + Couche2: Colle non bitumineuse + Couche3: Ragréage Justificatif: Après analyse en laboratoire	Analyse: P043 Partie analysée par le laboratoire: - Phase 1 Matériau souple de type revêtement de sol (bleu) Absence d'amiante - Phase 2 Matériau de type colle (jaune) ; matériau semi-dur de type ragréage (gris) ; matériau de type colle (jaune) ; matériau semi-dur de type ragréage (gris) Absence d'amiante	

6 - Conduits et accessoires intérieurs

ZPSO030 : Calorifuge (tresses, coquilles, matelas…)

Niveau : Rez de chaussée Bat C

Localisation	Continuité / Discontinuité	n° de sondage	Zone	Prélèvement effectué / Sondage et extension	Echantillon	Analyse	Photo
Réserve	Unique	1	Conduit	Oui Rez de chaussée Bat C - Réserve : Conduit	Identifiant: ZPSO030 Réf. échantillon: MA2402029575/P045 Réf. laboratoire: 24EK011696-045 Description: Calorifuge (tresses, coquilles, matelas…) Composant de la construction: 6 - Conduits et accessoires intérieurs - Conduits de fluides (air, eau, vapeur, fumée, échappement, autres fluides) Partie à sonder: Calorifuge (tresses, coquilles, matelas…) Justificatif: Après analyse en laboratoire	Analyse: P045 Partie analysée par le laboratoire: - Matériau fibreux de type isolant (jaune) : Absence d'amiante	

7 - Ascenseurs, monte-charges et escaliers mécaniques

Sans objet

8 - Équipements divers et accessoires

ZPSO005 : Tresse

Niveau : 1er étage Bat A

Localisation	Continuité / Discontinuité	n° de sondage	Zone	Prélèvement effectué / Sondage et extension	Echantillon	Analyse	Photo
Chambre 1	Discontinue	1	Fillasse	Oui 1er étage Bat A - Chambre 1 : Fillasse	Identifiant: ZPSO005 Echantillon: MA2402029575/P009, réf. labo.: 24EK011696-009 MA2402029575/P010, réf. labo.: 24EK011696-010 Description: Tresse Composant de la construction: 8 - Équipements divers et accessoires - Chaudières (mixtes, collectives), chauffe bains, radiateurs gaz modulables, Poêles à bois à fuel, à charbon, Groupes électrogènes Partie à sonder: Tresse Justificatif: Après analyse en laboratoire	Analyse: P009 Partie analysée par le laboratoire: - Matériau souple (fibreux) (marron) : Absence d'amiante	
Chambre 2	Discontinue	2	Fillasse	Sondage et extension de la ZPSO du ou des échantillon(s) : P009, P010	Identifiant: ZPSO005 Echantillon: MA2402029575/P009, réf. labo.: 24EK011696-009 MA2402029575/P010, réf. labo.: 24EK011696-010 Description: Tresse Composant de la construction: 8 - Équipements divers et accessoires - Chaudières (mixtes, collectives), chauffe bains, radiateurs gaz modulables, Poêles à bois à fuel, à charbon, Groupes électrogènes Partie à sonder: Tresse Justificatif: Après analyse en laboratoire	Analyse: P009, P010	Idem photo : P009; P010
Chambre 3	Discontinue	3	Fillasse	Sondage et extension de la ZPSO du ou des échantillon(s) : P009, P010	Identifiant: ZPSO005 Echantillon: MA2402029575/P009, réf. labo.: 24EK011696-009 MA2402029575/P010, réf. labo.: 24EK011696-010 Description: Tresse Composant de la construction: 8 - Équipements divers et accessoires - Chaudières (mixtes, collectives), chauffe bains, radiateurs gaz modulables, Poêles à bois à fuel, à charbon, Groupes électrogènes Partie à sonder: Tresse Justificatif: Après analyse en laboratoire	Analyse: P009, P010	Idem photo : P009; P010

Séjour	Discontinue	4	Fillasse	Sondage et extension de la ZPSO du ou des échantillon(s) : P009, P010	Identifiant: ZPSO005 Echantillon: MA2402029575/P009, réf. labo.: 24EK011696-009 MA2402029575/P010, réf. labo.: 24EK011696-010 Description: Tresse Composant de la construction: 8 - Équipements divers et accessoires - Chaudières (mixtes, collectives), chauffe bains, radiateurs gaz modulables, Poêles à bois à fuel, à charbon, Groupes électrogènes Partie à sonder: Tresse Justificatif: Après analyse en laboratoire	Analyse: P009, P010	Idem photo : P009; P010
Circulation	Discontinue	5	Fillasse	Sondage et extension de la ZPSO du ou des échantillon(s) : P009, P010	Identifiant: ZPSO005 Echantillon: MA2402029575/P009, réf. labo.: 24EK011696-009 MA2402029575/P010, réf. labo.: 24EK011696-010 Description: Tresse Composant de la construction: 8 - Équipements divers et accessoires - Chaudières (mixtes, collectives), chauffe bains, radiateurs gaz modulables, Poêles à bois à fuel, à charbon, Groupes électrogènes Partie à sonder: Tresse Justificatif: Après analyse en laboratoire	Analyse: P009, P010	Idem photo : P009; P010
Chambre 4	Discontinue	6	Fillasse	Oui 1er étage Bat A - Chambre 4 : Fillasse	Identifiant: ZPSO005 Echantillon: MA2402029575/P009, réf. labo.: 24EK011696-009 MA2402029575/P010, réf. labo.: 24EK011696-010 Description: Tresse Composant de la construction: 8 - Équipements divers et accessoires - Chaudières (mixtes, collectives), chauffe bains, radiateurs gaz modulables, Poêles à bois à fuel, à charbon, Groupes électrogènes Partie à sonder: Tresse Justificatif: Après analyse en laboratoire	Analyse: P010 Partie analysée par le laboratoire: - Matériau souple (fibreux) (beige) : Absence d'amiante	

ZPSO011 : Tresse

Niveau : 1er étage Bat A

Localisation	Continuité / Discontinuité	n° de sondage	Zone	Prélèvement effectué / Sondage et extension	Echantillon	Analyse	Photo
WC 1	Discontinue	1	Filasse	Sondage et extension de la ZPSO du ou des échantillon(s) : P019, P020	Identifiant: ZPSO011 Echantillon: MA2402029575/P019, réf. labo.: 24EK011696-019 MA2402029575/P020, réf. labo.: 24EK011696-020 Description: Tresse Composant de la construction: 8 - Équipements divers et accessoires - Chaudières (mixtes, collectives), chauffe bains, radiateurs gaz modulables, Poêles à bois à fuel, à charbon, Groupes électrogènes Partie à sonder: Tresse Justificatif: Après analyse en laboratoire	Analyse: P019, P020	Idem photo : P020; P019
WC 2	Discontinue	2	Filasse	Sondage et extension de la ZPSO du ou des échantillon(s) : P019, P020	Identifiant: ZPSO011 Echantillon: MA2402029575/P019, réf. labo.: 24EK011696-019 MA2402029575/P020, réf. labo.: 24EK011696-020 Description: Tresse Composant de la construction: 8 - Équipements divers et accessoires - Chaudières (mixtes, collectives), chauffe bains, radiateurs gaz modulables, Poêles à bois à fuel, à charbon, Groupes électrogènes Partie à sonder: Tresse Justificatif: Après analyse en laboratoire	Analyse: P019, P020	Idem photo : P020; P019
Salle de bains 1	Discontinue	3	Filasse	Sondage et extension de la ZPSO du ou des échantillon(s) : P019, P020	Identifiant: ZPSO011 Echantillon: MA2402029575/P019, réf. labo.: 24EK011696-019 MA2402029575/P020, réf. labo.: 24EK011696-020 Description: Tresse Composant de la construction: 8 - Équipements divers et accessoires - Chaudières (mixtes, collectives), chauffe bains, radiateurs gaz modulables, Poêles à bois à fuel, à charbon, Groupes électrogènes Partie à sonder: Tresse Justificatif: Après analyse en laboratoire	Analyse: P019, P020	Idem photo : P020; P019

Salle de bains 2	Discontinue	4	Filasse	Oui 1er étage Bat A - Salle de bains 2 : Filasse	Identifiant: ZPSO011 Echantillon: MA2402029575/P019, réf. labo.: 24EK011696-019 MA2402029575/P020, réf. labo.: 24EK011696-020 Description: Tresse Composant de la construction: 8 - Équipements divers et accessoires - Chaudières (mixtes, collectives), chauffe bains, radiateurs gaz modulables, Poêles à bois à fuel, à charbon, Groupes électrogènes Partie à sonder: Tresse Justificatif: Après analyse en laboratoire	Analyse: P020 Partie analysée par le laboratoire: - Matériau souple (fibreux) (marron) : Absence d'amiante	
Cuisine	Discontinue	5	Filasse	Oui 1er étage Bat A - Cuisine : Filasse	Identifiant: ZPSO011 Echantillon: MA2402029575/P019, réf. labo.: 24EK011696-019 MA2402029575/P020, réf. labo.: 24EK011696-020 Description: Tresse Composant de la construction: 8 - Équipements divers et accessoires - Chaudières (mixtes, collectives), chauffe bains, radiateurs gaz modulables, Poêles à bois à fuel, à charbon, Groupes électrogènes Partie à sonder: Tresse Justificatif: Après analyse en laboratoire	Analyse: P019 Partie analysée par le laboratoire: - Phase 2 Matériau de type peinture (blanc) ; matériau souple (fibreux) (jaune) Absence d'amiante	

ZPSO018 : Tresse

Niveau : 2ème étage Bat A

Localisation	Continuité / Discontinuité	n° de sondage	Zone	Prélèvement effectué / Sondage et extension	Echantillon	Analyse	Photo
Imprimante	Unique	1	Filasse	Oui 2ème étage Bat A - Imprimante : Filasse	Identifiant: ZPSO018 Réf. échantillon: MA2402029575/P031 Réf. laboratoire: 24EK011696-031 Description: Tresse Composant de la construction: 8 - Équipements divers et accessoires - Chaudières (mixtes, collectives), chauffe bains, radiateurs gaz modulables, Poêles à bois à fuel, à charbon, Groupes électrogènes Partie à sonder: Tresse Justificatif: Après analyse en laboratoire	Analyse: P031 Partie analysée par le laboratoire: - Phase 1 Matériau semi-dur (gris) ; matériau souple (fibreux) (marron) Présence d'amiante - Phase 2 Matériau souple (fibreux) (marron) Absence d'amiante	

9 - Fondations et soubassements

Sans objet

10 - Aménagements, voiries et réseaux divers

Sans objet

11 - Composants Hors norme

Sans objet

Légende : « ! - matériaux indissociables* » l'échantillon multicouche a été envoyée au laboratoire avec une demande d'analyse sur chaque couche séparément. Cependant, le laboratoire n'ayant pas réussi à distinguer chacune d'entre-elle, le retour de l'analyse a été généralisé à l'ensemble de l'échantillon. Des investigations complémentaires pourront être réalisées sur simple demande.

OBLIGATION DONNEUR D'ORDRE SELON L'ARTICLE 11 DE L'ARRETE DU 16 JUILLET 2019

Si le donneur d'ordre n'est pas le propriétaire de l'immeuble bâti concerné par la mission de repérage, il adresse à ce dernier une copie du rapport établi par l'opérateur de repérage.

En cas de mission de repérage portant sur une partie privative d'un immeuble collectif à usage d'habitation, son propriétaire met à jour le contenu du DAPP prévu à l'article R. 1334-29-4 I du code de la santé publique, en y intégrant les données issues du rapport ou du pré-rapport de repérage amiante avant travaux. Il tient à disposition et communique ce DAPP, ainsi complété, selon les modalités prévues au II de l'article R. 1334-29-4 du code de la santé publique.

En cas de mission de repérage portant sur les parties communes d'un immeuble collectif à usage d'habitation ou sur un immeuble non utilisé à fin d'habitation, son propriétaire met à jour le contenu du DTA prévu au I de l'article R. 1334-29-5 du code de la santé publique ainsi que de sa fiche récapitulative, en y intégrant les données issues du rapport ou du pré-rapport de repérage amiante avant travaux. Il tient à disposition et communique ce DTA, ainsi complété, selon les modalités prévues au II de l'article R. 1334-29-5 du code de la santé publique.

En cas de mission de repérage portant sur tout ou partie d'un immeuble d'habitation ne comprenant qu'un seul logement, son propriétaire conserve le rapport ou le pré-rapport restituant les conditions de réalisation et les conclusions de cette recherche d'amiante. Il communique ce rapport, sur leur demande, à toute personne physique ou morale appelée à effectuer des travaux dans l'immeuble bâti ainsi qu'aux agents de contrôle de l'inspection du travail mentionnés à l'article L. 8211-1 du code du travail, aux agents du service de prévention des organismes de sécurité sociale et, en cas d'opération relevant du champ de l'article R. 4534-1 du code du travail, de l'organisme professionnel de prévention du bâtiment et des travaux publics.

7. RAPPORTS D'ANALYSES

Eurofins Lab Environment Testing Portugal, Unipessoal Lda.

IPAC acreditação
L0705
ISO/IEC 17025
Ensaios

ADX GROUPE
Abdelhakim Menni
Parc Saint Fiacre
53200 CHATEAU GONTIER

RAPPORT D'ANALYSE D'AMIANTE DANS LES MATERIAUX

N° de rapport d'analyse : AR-24-EK-011938-01
Date d'émission de rapport : 07/03/2024 20:26

Référence dossier Client:65de1807732feDossier: MA2402029575
Référence dossier N° : 24UV016743
Référence laboratoire N° : 24EK011696

Reçu par MyEasyLab le : 01/03/2024 16:27
Reçu par le laboratoire le : 01/03/2024
Date d'analyse : 06/03/2024

Indice n°	Référence client	Description visuelle	Technique utilisée / Analyste	Préparation		Résultats
				Nb prep / Nb grilles ou lames	Type	

La reproduction de ce document n'est autorisée que sous sa forme intégrale. Il comporte 33 page(s). Le présent rapport ne concerne que les objets soumis à l'essai tels qu'ils ont été reçus au laboratoire. Les essais identifiés par le symbole * ne sont pas inclus dans la portée d'accréditation.

Eurofins Lab Environment Testing Portugal, Unipessoal Lda.
Rua Monte de Além, 62
4580-733 Sobrosa - Paredes, PORTUGAL

1/33

Eurofins Lab Environment Testing Portugal, Unipessoal Lda.

IPAC acreditação L0705 ISO/IEC 17025 Ensaios

N° de rapport d'analyse : AR-24-EK-011938-01

Indice n°	Référence client	Description visuelle	Technique utilisée / Analyste	Préparation		Résultats
				Nb prep / Nb grilles ou lames	Type	
001-01	P001 - 3 - Parois verticales interieures - Revetements de murs, poteaux, cloisons, gaines, coffres + 3 - Parois verticales interieures - Cloisons seches (assemblees, prefabriquees) - Couche1: Peinture decorative (pailletees, gouttelettes,) + Couche2: Enduits a base de platre ou ciment projetes, lisses ou taloches - Couche1: Peinture decorative (pailletees, gouttelettes,) + Couche2: Enduits a base de platre ou ciment projetes, lisses ou taloches - 1er etage Bat A - Chambre 1	Matériau fibreux de type papier peint (beige) ; matériau de type système d'enduit peinture (blanc) ; matériau semi-dur de type plâtre (blanc)	**MOLP** / XX8W	2 / 2	-	Analyse réalisée non conclusive
001-02	P001 - 3 - Parois verticales interieures - Revetements de murs, poteaux, cloisons, gaines, coffres + 3 - Parois verticales interieures - Cloisons seches (assemblees, prefabriquees) - Couche1: Peinture decorative (pailletees, gouttelettes,) + Couche2: Enduits a base de platre ou ciment projetes, lisses ou taloches - Couche1: Peinture decorative (pailletees, gouttelettes,) + Couche2: Enduits a base de platre ou ciment projetes, lisses ou taloches - 1er etage Bat A - Chambre 1	Matériau fibreux de type papier peint (beige) ; matériau de type système d'enduit peinture (blanc) ; matériau semi-dur de type plâtre (blanc)	**MET** / D8NW	1 / 2	Calcination et/ou attaque acide (méthode interne de traitement)	Fibres d'amiante non détectées
001-03	P001 - 3 - Parois verticales interieures - Revetements de murs, poteaux, cloisons, gaines, coffres + 3 - Parois verticales interieures - Cloisons seches (assemblees, prefabriquees) - Couche1: Peinture decorative (pailletees, gouttelettes,) + Couche2: Enduits a base de platre ou ciment projetes, lisses ou taloches - Couche1: Peinture decorative (pailletees, gouttelettes,) + Couche2: Enduits a base de platre ou ciment projetes, lisses ou taloches - 1er etage Bat A - Chambre 1	Matériau semi-dur de type plâtre (blanc)	**MET** / D8NW	1 / 2	Calcination et/ou attaque acide (méthode interne de traitement)	Fibres d'amiante non détectées

La reproduction de ce document n'est autorisée que sous sa forme intégrale. Il comporte 33 page(s). Le présent rapport ne concerne que les objets soumis à l'essai tels qu'ils ont été reçus au laboratoire. Les essais identifiés par le symbole * ne sont pas inclus dans la portée d'accréditation.

Eurofins Lab Environment Testing Portugal, Unipessoal Lda.
Rua Monte de Além, 62
4580-733 Sobrosa - Paredes, PORTUGAL

Eurofins Lab Environment Testing Portugal, Unipessoal Lda.

IPAC acreditação L0705 ISO/IEC 17025 Ensaios

N° de rapport d'analyse : AR-24-EK-011938-01

Indice n°	Référence client	Description visuelle	Technique utilisée / Analyste	Préparation		Résultats
				Nb prep / Nb grilles ou lames	Type	

La reproduction de ce document n'est autorisée que sous sa forme intégrale. Il comporte 33 page(s). Le présent rapport ne concerne que les objets soumis à l'essai tels qu'ils ont été reçus au laboratoire. Les essais identifiés par le symbole * ne sont pas inclus dans la portée d'accréditation.

Eurofins Lab Environment Testing Portugal, Unipessoal Lda.
Rua Monte de Além, 62
4580-733 Sobrosa - Paredes, PORTUGAL

Eurofins Lab Environment Testing Portugal, Unipessoal Lda.

IPAC acreditação L0705 ISO/IEC 17025 Ensaios

N° de rapport d'analyse : AR-24-EK-011938-01

Indice n°	Référence client	Description visuelle	Technique utilisée / Analyste	Préparation		Résultats
				Nb prep / Nb grilles ou lames	Type	
002-01	P002 - 3 - Parois verticales interieures - Revetements de murs, poteaux, cloisons, gaines, coffres + 3 - Parois verticales interieures - Cloisons seches (assemblees, prefabriquees) - Couche1: Peinture decorative (pailletees, gouttelettes,) + Couche2: Enduits a base de platre ou ciment projetes, lisses ou taloches - Couche1: Peinture decorative (pailletees, gouttelettes,) + Couche2: Enduits a base de platre ou ciment projetes, lisses ou taloches - 1er etage Bat A - Chambre 4	Matériau de type maillage de fibres et liant (beige) ; matériau de type système d'enduit peinture (beige) ; matériau semi-dur de type plâtre (blanc)	**MOLP** / XX8W	2 / 2	-	Analyse réalisée non conclusive
002-02	P002 - 3 - Parois verticales interieures - Revetements de murs, poteaux, cloisons, gaines, coffres + 3 - Parois verticales interieures - Cloisons seches (assemblees, prefabriquees) - Couche1: Peinture decorative (pailletees, gouttelettes,) + Couche2: Enduits a base de platre ou ciment projetes, lisses ou taloches - Couche1: Peinture decorative (pailletees, gouttelettes,) + Couche2: Enduits a base de platre ou ciment projetes, lisses ou taloches - 1er etage Bat A - Chambre 4	Matériau de type maillage de fibres et liant (beige) ; matériau de type système d'enduit peinture (beige) ; matériau semi-dur de type plâtre (blanc)	**MET** / BO2V	1 / 2	Calcination et/ou attaque acide (méthode interne de traitement)	Fibres d'amiante non détectées
002-03	P002 - 3 - Parois verticales interieures - Revetements de murs, poteaux, cloisons, gaines, coffres + 3 - Parois verticales interieures - Cloisons seches (assemblees, prefabriquees) - Couche1: Peinture decorative (pailletees, gouttelettes,) + Couche2: Enduits a base de platre ou ciment projetes, lisses ou taloches - Couche1: Peinture decorative (pailletees, gouttelettes,) + Couche2: Enduits a base de platre ou ciment projetes, lisses ou taloches - 1er etage Bat A - Chambre 4	Matériau semi-dur de type plâtre (blanc)	**MET** / BO2V	1 / 2	Calcination et/ou attaque acide (méthode interne de traitement)	Fibres d'amiante non détectées

La reproduction de ce document n'est autorisée que sous sa forme intégrale. Il comporte 33 page(s). Le présent rapport ne concerne que les objets soumis à l'essai tels qu'ils ont été reçus au laboratoire. Les essais identifiés par le symbole * ne sont pas inclus dans la portée d'accréditation.

Eurofins Lab Environment Testing Portugal, Unipessoal Lda.
Rua Monte de Além, 62
4580-733 Sobrosa - Paredes, PORTUGAL

Eurofins Lab Environment Testing Portugal, Unipessoal Lda.

IPAC acreditação L0705 ISO/IEC 17025 Ensaios

N° de rapport d'analyse : AR-24-EK-011938-01

Indice n°	Référence client	Description visuelle	Technique utilisée / Analyste	Préparation		Résultats
				Nb prep / Nb grilles ou lames	Type	
003-01	P003 - 3 - Parois verticales interieures - Revetements de murs, poteaux, cloisons, gaines, coffres + 3 - Parois verticales interieures - Murs et cloisons maconnes - Couche1: Peinture decorative (pailletees, gouttelettes,) + Couche2: Enduit a base de platre lisse ou taloche - Couche1: Peinture decorative (pailletees, gouttelettes,) + Couche2: Enduit a base de platre lisse ou taloche - 1er etage Bat A - Chambre 1	Matériau fibreux de type papier peint (beige) ; matériau de type système d'enduit peinture (beige) ; matériau semi-dur de type plâtre (blanc)	MOLP / XX8W	2 / 2	-	Analyse réalisée non conclusive
003-02	P003 - 3 - Parois verticales interieures - Revetements de murs, poteaux, cloisons, gaines, coffres + 3 - Parois verticales interieures - Murs et cloisons maconnes - Couche1: Peinture decorative (pailletees, gouttelettes,) + Couche2: Enduit a base de platre lisse ou taloche - Couche1: Peinture decorative (pailletees, gouttelettes,) + Couche2: Enduit a base de platre lisse ou taloche - 1er etage Bat A - Chambre 1	Matériau fibreux de type papier peint (beige) ; matériau de type système d'enduit peinture (beige) ; matériau semi-dur de type plâtre (blanc)	MET / BO2V	1 / 2	Calcination et/ou attaque acide (méthode interne de traitement)	Fibres d'amiante non détectées
003-03	P003 - 3 - Parois verticales interieures - Revetements de murs, poteaux, cloisons, gaines, coffres + 3 - Parois verticales interieures - Murs et cloisons maconnes - Couche1: Peinture decorative (pailletees, gouttelettes,) + Couche2: Enduit a base de platre lisse ou taloche - Couche1: Peinture decorative (pailletees, gouttelettes,) + Couche2: Enduit a base de platre lisse ou taloche - 1er etage Bat A - Chambre 1	Matériau semi-dur de type plâtre (blanc)	MET / BO2V	1 / 2	Calcination et/ou attaque acide (méthode interne de traitement)	Fibres d'amiante non détectées

La reproduction de ce document n'est autorisée que sous sa forme intégrale. Il comporte 33 page(s). Le présent rapport ne concerne que les objets soumis à l'essai tels qu'ils ont été reçus au laboratoire. Les essais identifiés par le symbole * ne sont pas inclus dans la portée d'accréditation.

Eurofins Lab Environment Testing Portugal, Unipessoal Lda.
Rua Monte de Além, 62
4580-733 Sobrosa - Paredes, PORTUGAL

Eurofins Lab Environment Testing Portugal, Unipessoal Lda.

IPAC acreditação L0705 ISO/IEC 17025 Ensaios

N° de rapport d'analyse : AR-24-EK-011938-01

Indice n°	Référence client	Description visuelle	Technique utilisée / Analyste	Préparation		Résultats
				Nb prep / Nb grilles ou lames	Type	
004-01	P004 - 3 - Parois verticales interieures - Revetements de murs, poteaux, cloisons, gaines, coffres + 3 - Parois verticales interieures - Murs et cloisons maconnes - Couche1: Peinture decorative (pailletees, gouttelettes,) + Couche2: Enduit a base de platre lisse ou taloche - Couche1: Peinture decorative (pailletees, gouttelettes,) + Couche2: Enduit a base de platre lisse ou taloche - 1er etage Bat A - Chambre 4	Matériau de type maillage de fibres et liant (beige) ; matériau de type système d'enduit peinture (beige) ; matériau semi-dur de type plâtre (blanc)	**MOLP** / XX8W	2 / 2	-	Analyse réalisée non conclusive
004-02	P004 - 3 - Parois verticales interieures - Revetements de murs, poteaux, cloisons, gaines, coffres + 3 - Parois verticales interieures - Murs et cloisons maconnes - Couche1: Peinture decorative (pailletees, gouttelettes,) + Couche2: Enduit a base de platre lisse ou taloche - Couche1: Peinture decorative (pailletees, gouttelettes,) + Couche2: Enduit a base de platre lisse ou taloche - 1er etage Bat A - Chambre 4	Matériau de type maillage de fibres et liant (beige) ; matériau de type système d'enduit peinture (beige) ; matériau semi-dur de type plâtre (blanc)	**MET** / BO2V	1 / 2	Calcination et/ou attaque acide (méthode interne de traitement)	Fibres d'amiante non détectées
004-03	P004 - 3 - Parois verticales interieures - Revetements de murs, poteaux, cloisons, gaines, coffres + 3 - Parois verticales interieures - Murs et cloisons maconnes - Couche1: Peinture decorative (pailletees, gouttelettes,) + Couche2: Enduit a base de platre lisse ou taloche - Couche1: Peinture decorative (pailletees, gouttelettes,) + Couche2: Enduit a base de platre lisse ou taloche - 1er etage Bat A - Chambre 4	Matériau semi-dur de type plâtre (blanc)	**MET** / BO2V	1 / 2	Calcination et/ou attaque acide (méthode interne de traitement)	Fibres d'amiante non détectées

La reproduction de ce document n'est autorisée que sous sa forme intégrale. Il comporte 33 page(s). Le présent rapport ne concerne que les objets soumis à l'essai tels qu'ils ont été reçus au laboratoire. Les essais identifiés par le symbole * ne sont pas inclus dans la portée d'accréditation.

Eurofins Lab Environment Testing Portugal, Unipessoal Lda.
Rua Monte de Além, 62
4580-733 Sobrosa - Paredes, PORTUGAL

Eurofins Lab Environment Testing Portugal, Unipessoal Lda.

IPAC acreditação
L0705
ISO/IEC 17025
Ensaios

N° de rapport d'analyse : AR-24-EK-011938-01

Indice n°	Référence client	Description visuelle	Technique utilisée / Analyste	Préparation		Résultats
				Nb prep / Nb grilles ou lames	Type	
005-01	P005 - 3 - Parois verticales interieures - Revetements de murs, poteaux, cloisons, gaines, coffres + 3 - Parois verticales interieures - Murs et cloisons maconnes - Couche1: Peinture decorative (pailletees, gouttelettes,) + Couche2: Enduit a base de platre lisse ou taloche - Couche1: Peinture decorative (pailletees, gouttelettes,) + Couche2: Enduit a base de platre lisse ou taloche - 1er etage Bat A - Chambre 1	Matériau fibreux de type papier peint (beige) ; matériau de type système d'enduit peinture (beige)	**MOLP** / XX8W	2 / 2	-	Analyse réalisée non conclusive
005-02	P005 - 3 - Parois verticales interieures - Revetements de murs, poteaux, cloisons, gaines, coffres + 3 - Parois verticales interieures - Murs et cloisons maconnes - Couche1: Peinture decorative (pailletees, gouttelettes,) + Couche2: Enduit a base de platre lisse ou taloche - Couche1: Peinture decorative (pailletees, gouttelettes,) + Couche2: Enduit a base de platre lisse ou taloche - 1er etage Bat A - Chambre 1	Matériau fibreux de type papier peint (beige) ; matériau de type système d'enduit peinture (beige)	**MET** / BO2V	1 / 2	Calcination et/ou attaque acide (méthode interne de traitement)	Fibres d'amiante non détectées

La reproduction de ce document n'est autorisée que sous sa forme intégrale. Il comporte 33 page(s). Le présent rapport ne concerne que les objets soumis à l'essai tels qu'ils ont été reçus au laboratoire. Les essais identifiés par le symbole * ne sont pas inclus dans la portée d'accréditation.

Eurofins Lab Environment Testing Portugal, Unipessoal Lda.
Rua Monte de Além, 62
4580-733 Sobrosa - Paredes, PORTUGAL

Eurofins Lab Environment Testing Portugal, Unipessoal Lda.

IPAC acreditação L0705 ISO/IEC 17025 Ensaios

N° de rapport d'analyse : AR-24-EK-011938-01

Indice n°	Référence client	Description visuelle	Technique utilisée / Analyste	Préparation		Résultats
				Nb prep / Nb grilles ou lames	Type	
006-01	P006 - 3 - Parois verticales interieures - Revetements de murs, poteaux, cloisons, gaines, coffres + 3 - Parois verticales interieures - Murs et cloisons maconnes - Couche1: Peinture decorative (pailletees, gouttelettes,) + Couche2: Enduit a base de platre lisse ou taloche - Couche1: Peinture decorative (pailletees, gouttelettes,) + Couche2: Enduit a base de platre lisse ou taloche - 1er etage Bat A - Chambre 4	Matériau de type maillage de fibres et liant (beige) ; matériau de type système d'enduit peinture (beige) ; matériau semi-dur de type plâtre (blanc)	**MOLP** / XX8W	2 / 2	-	Analyse réalisée non conclusive
006-02	P006 - 3 - Parois verticales interieures - Revetements de murs, poteaux, cloisons, gaines, coffres + 3 - Parois verticales interieures - Murs et cloisons maconnes - Couche1: Peinture decorative (pailletees, gouttelettes,) + Couche2: Enduit a base de platre lisse ou taloche - Couche1: Peinture decorative (pailletees, gouttelettes,) + Couche2: Enduit a base de platre lisse ou taloche - 1er etage Bat A - Chambre 4	Matériau de type maillage de fibres et liant (beige) ; matériau de type système d'enduit peinture (beige) ; matériau semi-dur de type plâtre (blanc)	**MET** / BO2V	1 / 2	Calcination et/ou attaque acide (méthode interne de traitement)	Fibres d'amiante non détectées
006-03	P006 - 3 - Parois verticales interieures - Revetements de murs, poteaux, cloisons, gaines, coffres + 3 - Parois verticales interieures - Murs et cloisons maconnes - Couche1: Peinture decorative (pailletees, gouttelettes,) + Couche2: Enduit a base de platre lisse ou taloche - Couche1: Peinture decorative (pailletees, gouttelettes,) + Couche2: Enduit a base de platre lisse ou taloche - 1er etage Bat A - Chambre 4	Matériau semi-dur de type plâtre (blanc)	**MET** / BO2V	1 / 2	Calcination et/ou attaque acide (méthode interne de traitement)	Fibres d'amiante non détectées

La reproduction de ce document n'est autorisée que sous sa forme intégrale. Il comporte 33 page(s). Le présent rapport ne concerne que les objets soumis à l'essai tels qu'ils ont été reçus au laboratoire. Les essais identifiés par le symbole * ne sont pas inclus dans la portée d'accréditation.

Eurofins Lab Environment Testing Portugal, Unipessoal Lda.
Rua Monte de Além, 62
4580-733 Sobrosa - Paredes, PORTUGAL

Eurofins Lab Environment Testing Portugal, Unipessoal Lda.

IPAC acreditação
L0705
ISO/IEC 17025
Ensaios

N° de rapport d'analyse : AR-24-EK-011938-01

Indice n°	Référence client	Description visuelle	Technique utilisée / Analyste	Préparation		Résultats
				Nb prep / Nb grilles ou lames	Type	
007-01 (1) (2)	P007 - 3 - Parois verticales interieures - Revetements de murs, poteaux, cloisons, gaines, coffres - Peinture decorative (pailletees, gouttelettes,) - Peinture decorative (pailletees, gouttelettes,) - 1er etage Bat A - Chambre 1	Matériau de type système d'enduit peinture (beige) ; matériau semi-dur fibreux de type bois, copeaux (marron)	MET / S4MS	1 / 2	Calcination et/ou attaque acide (méthode interne de traitement)	⚠ Fibres d'amiante de type trémolite-amiante
008-01 (3)	P008 - 3 - Parois verticales interieures - Revetements de murs, poteaux, cloisons, gaines, coffres - Peinture decorative (pailletees, gouttelettes,) - Peinture decorative (pailletees, gouttelettes,) - 1er etage Bat A - Chambre 4	Matériau de type système d'enduit peinture (blanc)	MET / S4MS	1 / 2	Calcination et/ou attaque acide (méthode interne de traitement)	Fibres d'amiante non détectées
009-01 (4)	P009 - 8 - Equipements divers et accessoires - Chaudieres (mixtes, collectives), chauffe bains, radiateurs gaz modulables, Poeles a bois a fuel, a charbon, Groupes electrogenes - Tresse - Tresse - 1er etage Bat A - Chambre 1	Matériau souple (fibreux) (marron)	MOLP / XX8W	2 / 2	-	Fibres d'amiante non détectées
010-01 (5)	P010 - 8 - Equipements divers et accessoires - Chaudieres (mixtes, collectives), chauffe bains, radiateurs gaz modulables, Poeles a bois a fuel, a charbon, Groupes electrogenes - Tresse - Tresse - 1er etage Bat A - Chambre 4	Matériau souple (fibreux) (beige)	MOLP / XX8W	2 / 2	-	Fibres d'amiante non détectées

La reproduction de ce document n'est autorisée que sous sa forme intégrale. Il comporte 33 page(s). Le présent rapport ne concerne que les objets soumis à l'essai tels qu'ils ont été reçus au laboratoire. Les essais identifiés par le symbole * ne sont pas inclus dans la portée d'accréditation.

Eurofins Lab Environment Testing Portugal, Unipessoal Lda.
Rua Monte de Além, 62
4580-733 Sobrosa - Paredes, PORTUGAL

Eurofins Lab Environment Testing Portugal, Unipessoal Lda.

IPAC acreditação L0705 ISO/IEC 17025 Ensaios

N° de rapport d'analyse : AR-24-EK-011938-01

Indice n°	Référence client	Description visuelle	Technique utilisée / Analyste	Préparation		Résultats
				Nb prep / Nb grilles ou lames	Type	
011-01	P011 - 3 - Parois verticales interieures - Revetements de murs, poteaux, cloisons, gaines, coffres + 3 - Parois verticales interieures - Cloisons seches (assemblees, prefabriquees) - Couche1: Peinture decorative (pailletees, gouttelettes,) + Couche2: Enduits a base de platre ou ciment projetes, lisses ou taloches - Couche1: Peinture decorative (pailletees, gouttelettes,) + Couche2: Enduits a base de platre ou ciment projetes, lisses ou taloches - 1er etage Bat A - Cuisine	Matériau de type système d'enduit peinture (beige) ; matériau semi-dur de type plâtre (blanc)	MET / BO2V	1 / 2	Calcination et/ou attaque acide (méthode interne de traitement)	Fibres d'amiante non détectées
011-02	P011 - 3 - Parois verticales interieures - Revetements de murs, poteaux, cloisons, gaines, coffres + 3 - Parois verticales interieures - Cloisons seches (assemblees, prefabriquees) - Couche1: Peinture decorative (pailletees, gouttelettes,) + Couche2: Enduits a base de platre ou ciment projetes, lisses ou taloches - Couche1: Peinture decorative (pailletees, gouttelettes,) + Couche2: Enduits a base de platre ou ciment projetes, lisses ou taloches - 1er etage Bat A - Cuisine	Matériau semi-dur de type plâtre (blanc)	MET / BO2V	1 / 2	Calcination et/ou attaque acide (méthode interne de traitement)	Fibres d'amiante non détectées

La reproduction de ce document n'est autorisée que sous sa forme intégrale. Il comporte 33 page(s). Le présent rapport ne concerne que les objets soumis à l'essai tels qu'ils ont été reçus au laboratoire. Les essais identifiés par le symbole * ne sont pas inclus dans la portée d'accréditation.

Eurofins Lab Environment Testing Portugal, Unipessoal Lda.
Rua Monte de Além, 62
4580-733 Sobrosa - Paredes, PORTUGAL

Eurofins Lab Environment Testing Portugal, Unipessoal Lda.

IPAC acreditação L0705 ISO/IEC 17025 Ensaios

N° de rapport d'analyse : AR-24-EK-011938-01

Indice n°	Référence client	Description visuelle	Technique utilisée / Analyste	Préparation		Résultats
				Nb prep / Nb grilles ou lames	Type	
012-01	P012 - 3 - Parois verticales interieures - Revetements de murs, poteaux, cloisons, gaines, coffres + 3 - Parois verticales interieures - Cloisons seches (assemblees, prefabriquees) - Couche1: Peinture decorative (pailletees, gouttelettes,) + Couche2: Enduits a base de platre ou ciment projetes, lisses ou taloches - Couche1: Peinture decorative (pailletees, gouttelettes,) + Couche2: Enduits a base de platre ou ciment projetes, lisses ou taloches - 1er etage Bat A - Salle de bains 2	Matériau de type maillage de fibres et liant (beige) ; matériau de type système d'enduit peinture (beige) ; matériau semi-dur de type plâtre (blanc)	**MOLP** / XX8W	2 / 2	-	Analyse réalisée non conclusive
012-02	P012 - 3 - Parois verticales interieures - Revetements de murs, poteaux, cloisons, gaines, coffres + 3 - Parois verticales interieures - Cloisons seches (assemblees, prefabriquees) - Couche1: Peinture decorative (pailletees, gouttelettes,) + Couche2: Enduits a base de platre ou ciment projetes, lisses ou taloches - Couche1: Peinture decorative (pailletees, gouttelettes,) + Couche2: Enduits a base de platre ou ciment projetes, lisses ou taloches - 1er etage Bat A - Salle de bains 2	Matériau de type maillage de fibres et liant (beige) ; matériau de type système d'enduit peinture (beige) ; matériau semi-dur de type plâtre (blanc)	**MET** / BO2V	1 / 2	Calcination et/ou attaque acide (méthode interne de traitement)	Fibres d'amiante non détectées
012-03	P012 - 3 - Parois verticales interieures - Revetements de murs, poteaux, cloisons, gaines, coffres + 3 - Parois verticales interieures - Cloisons seches (assemblees, prefabriquees) - Couche1: Peinture decorative (pailletees, gouttelettes,) + Couche2: Enduits a base de platre ou ciment projetes, lisses ou taloches - Couche1: Peinture decorative (pailletees, gouttelettes,) + Couche2: Enduits a base de platre ou ciment projetes, lisses ou taloches - 1er etage Bat A - Salle de bains 2	Matériau semi-dur de type plâtre (blanc)	**MET** / BO2V	1 / 2	Calcination et/ou attaque acide (méthode interne de traitement)	Fibres d'amiante non détectées

La reproduction de ce document n'est autorisée que sous sa forme intégrale. Il comporte 33 page(s). Le présent rapport ne concerne que les objets soumis à l'essai tels qu'ils ont été reçus au laboratoire. Les essais identifiés par le symbole * ne sont pas inclus dans la portée d'accréditation.

Eurofins Lab Environment Testing Portugal, Unipessoal Lda.
Rua Monte de Além, 62
4580-733 Sobrosa - Paredes, PORTUGAL

Eurofins Lab Environment Testing Portugal, Unipessoal Lda.

IPAC acreditação L0705 ISO/IEC 17025 Ensaios

N° de rapport d'analyse : AR-24-EK-011938-01

Indice n°	Référence client	Description visuelle	Technique utilisée / Analyste	Préparation		Résultats
				Nb prep / Nb grilles ou lames	Type	
013-01	P013 - 3 - Parois verticales interieures - Revetements de murs, poteaux, cloisons, gaines, coffres + 3 - Parois verticales interieures - Murs et cloisons maconnes - Couche1: Peinture decorative (pailletees, gouttelettes,) + Couche2: Enduit a base de platre lisse ou taloche - Couche1: Peinture decorative (pailletees, gouttelettes,) + Couche2: Enduit a base de platre lisse ou taloche - 1er etage Bat A - Cuisine	Matériau de type système d'enduit peinture (beige) ; matériau semi-dur de type plâtre (blanc)	**MET** / BO2V	1 / 2	Calcination et/ou attaque acide (méthode interne de traitement)	Fibres d'amiante non détectées
013-02	P013 - 3 - Parois verticales interieures - Revetements de murs, poteaux, cloisons, gaines, coffres + 3 - Parois verticales interieures - Murs et cloisons maconnes - Couche1: Peinture decorative (pailletees, gouttelettes,) + Couche2: Enduit a base de platre lisse ou taloche - Couche1: Peinture decorative (pailletees, gouttelettes,) + Couche2: Enduit a base de platre lisse ou taloche - 1er etage Bat A - Cuisine	Matériau semi-dur de type plâtre (blanc)	**MET** / BO2V	1 / 2	Calcination et/ou attaque acide (méthode interne de traitement)	Fibres d'amiante non détectées

La reproduction de ce document n'est autorisée que sous sa forme intégrale. Il comporte 33 page(s). Le présent rapport ne concerne que les objets soumis à l'essai tels qu'ils ont été reçus au laboratoire. Les essais identifiés par le symbole * ne sont pas inclus dans la portée d'accréditation.

Eurofins Lab Environment Testing Portugal, Unipessoal Lda.
Rua Monte de Além, 62
4580-733 Sobrosa - Paredes, PORTUGAL

Eurofins Lab Environment Testing Portugal, Unipessoal Lda.

IPAC acreditação L0705 ISO/IEC 17025 Ensaios

N° de rapport d'analyse : AR-24-EK-011938-01

Indice n°	Référence client	Description visuelle	Technique utilisée / Analyste	Préparation		Résultats
				Nb prep / Nb grilles ou lames	Type	
014-01	P014 - 3 - Parois verticales interieures - Revetements de murs, poteaux, cloisons, gaines, coffres + 3 - Parois verticales interieures - Murs et cloisons maconnes - Couche1: Peinture decorative (pailletees, gouttelettes,) + Couche2: Enduit a base de platre lisse ou taloche - Couche1: Peinture decorative (pailletees, gouttelettes,) + Couche2: Enduit a base de platre lisse ou taloche - 1er etage Bat A - Salle de bains 2	Matériau de type maillage de fibres et liant (beige) ; matériau de type système d'enduit peinture (beige) ; matériau semi-dur de type plâtre (blanc)	**MOLP** / XX8W	2 / 2	-	Analyse réalisée non conclusive
014-02	P014 - 3 - Parois verticales interieures - Revetements de murs, poteaux, cloisons, gaines, coffres + 3 - Parois verticales interieures - Murs et cloisons maconnes - Couche1: Peinture decorative (pailletees, gouttelettes,) + Couche2: Enduit a base de platre lisse ou taloche - Couche1: Peinture decorative (pailletees, gouttelettes,) + Couche2: Enduit a base de platre lisse ou taloche - 1er etage Bat A - Salle de bains 2	Matériau de type maillage de fibres et liant (beige) ; matériau de type système d'enduit peinture (beige) ; matériau semi-dur de type plâtre (blanc)	**MET** / BO2V	1 / 2	Calcination et/ou attaque acide (méthode interne de traitement)	Fibres d'amiante non détectées
014-03	P014 - 3 - Parois verticales interieures - Revetements de murs, poteaux, cloisons, gaines, coffres + 3 - Parois verticales interieures - Murs et cloisons maconnes - Couche1: Peinture decorative (pailletees, gouttelettes,) + Couche2: Enduit a base de platre lisse ou taloche - Couche1: Peinture decorative (pailletees, gouttelettes,) + Couche2: Enduit a base de platre lisse ou taloche - 1er etage Bat A - Salle de bains 2	Matériau semi-dur de type plâtre (blanc)	**MET** / BO2V	1 / 2	Calcination et/ou attaque acide (méthode interne de traitement)	Fibres d'amiante non détectées
015-01 (3)	P015 - 3 - Parois verticales interieures - Revetements de murs, poteaux, cloisons, gaines, coffres - Colle de faience - Colle de faience - 1er etage Bat A - Salle de bains 1	Matériau dur de type carrelage, faïence (blanc) ; matériau dur de type ciment-colle (blanc)	**MET** / S4MS	1 / 2	Calcination et/ou attaque acide (méthode interne de traitement)	Fibres d'amiante non détectées

La reproduction de ce document n'est autorisée que sous sa forme intégrale. Il comporte 33 page(s). Le présent rapport ne concerne que les objets soumis à l'essai tels qu'ils ont été reçus au laboratoire. Les essais identifiés par le symbole * ne sont pas inclus dans la portée d'accréditation.

Eurofins Lab Environment Testing Portugal, Unipessoal Lda.
Rua Monte de Além, 62
4580-733 Sobrosa - Paredes, PORTUGAL

Eurofins Lab Environment Testing Portugal, Unipessoal Lda.

IPAC acreditação L0705 ISO/IEC 17025 Ensaios

N° de rapport d'analyse : AR-24-EK-011938-01

Indice n°	Référence client	Description visuelle	Technique utilisée / Analyste	Préparation		Résultats
				Nb prep / Nb grilles ou lames	Type	
016-01 (i)	P016 - 3 - Parois verticales interieures - Revetements de murs, poteaux, cloisons, gaines, coffres - Colle de faience - Colle de faience - 1er etage Bat A - Cuisine	Matériau dur de type carrelage, faïence (beige) ; matériau dur de type joint ciment (gris) ; matériau dur de type ciment-colle (blanc) ; matériau semi-dur (blanc) ; matériau semi-dur de type plâtre (blanc)(i)	MET / S4MS	1 / 2	Calcination et/ou attaque acide (méthode interne de traitement)	Fibres d'amiante non détectées
016-02	P016 - 3 - Parois verticales interieures - Revetements de murs, poteaux, cloisons, gaines, coffres - Colle de faience - Colle de faience - 1er etage Bat A - Cuisine	Matériau semi-dur de type plâtre (blanc)	MET / WW9X	1 / 2	Calcination et/ou attaque acide (méthode interne de traitement)	Fibres d'amiante non détectées
017-01	P017 - 3 - Parois verticales interieures - Revetements de murs, poteaux, cloisons, gaines, coffres - Peinture decorative (pailletees, gouttelettes,) - Peinture decorative (pailletees, gouttelettes,) - 1er etage Bat A - Cuisine	Matériau de type système d'enduit peinture (blanc) ; matériau semi-dur fibreux de type bois, copeaux (marron)	MET / WW9X	1 / 2	Calcination et/ou attaque acide (méthode interne de traitement)	⚠ Fibres d'amiante de type trémolite-amiante
018-01 (3)	P018 - 3 - Parois verticales interieures - Revetements de murs, poteaux, cloisons, gaines, coffres - Peinture decorative (pailletees, gouttelettes,) - Peinture decorative (pailletees, gouttelettes,) - 1er etage Bat A - Salle de bains 2	Matériau de type système d'enduit peinture (blanc)	MET / WW9X	1 / 2	Calcination et/ou attaque acide (méthode interne de traitement)	Fibres d'amiante non détectées
019-01	P019 - 8 - Equipements divers et accessoires - Chaudieres (mixtes, collectives), chauffe bains, radiateurs gaz modulables, Poeles a bois a fuel, a charbon, Groupes electrogenes - Tresse - Tresse - 1er etage Bat A - Cuisine	Matériau de type peinture (blanc) ; matériau souple (fibreux) (jaune)	MOLP / XX8W	2 / 2	-	Analyse réalisée non conclusive
019-02	P019 - 8 - Equipements divers et accessoires - Chaudieres (mixtes, collectives), chauffe bains, radiateurs gaz modulables, Poeles a bois a fuel, a charbon, Groupes electrogenes - Tresse - Tresse - 1er etage Bat A - Cuisine	Matériau de type peinture (blanc) ; matériau souple (fibreux) (jaune)	MET / WW9X	1 / 2	Calcination et/ou attaque acide (méthode interne de traitement)	Fibres d'amiante non détectées

La reproduction de ce document n'est autorisée que sous sa forme intégrale. Il comporte 33 page(s). Le présent rapport ne concerne que les objets soumis à l'essai tels qu'ils ont été reçus au laboratoire. Les essais identifiés par le symbole * ne sont pas inclus dans la portée d'accréditation.

Eurofins Lab Environment Testing Portugal, Unipessoal Lda.
Rua Monte de Além, 62
4580-733 Sobrosa - Paredes, PORTUGAL

Eurofins Lab Environment Testing Portugal, Unipessoal Lda.

IPAC acreditação L0705 ISO/IEC 17025 Ensaios

N° de rapport d'analyse : AR-24-EK-011938-01

Indice n°	Référence client	Description visuelle	Technique utilisée / Analyste	Préparation		Résultats
				Nb prep / Nb grilles ou lames	Type	
020-01 (6)	P020 - 8 - Equipements divers et accessoires - Chaudieres (mixtes, collectives), chauffe bains, radiateurs gaz modulables, Poeles a bois a fuel, a charbon, Groupes electrogenes - Tresse - Tresse - 1er etage Bat A - Salle de bains 2	Matériau souple (fibreux) (marron)	MOLP / XX8W	2 / 2	-	Fibres d'amiante non détectées
021-01	P021 - 4 - Plafonds et faux plafonds - Plafonds - Couche1: Peinture decorative (pailletees, gouttelettes) + Couche2: Enduit a base de platre lisse ou taloche - Couche1: Peinture decorative (pailletees, gouttelettes) + Couche2: Enduit a base de platre lisse ou taloche - 1er etage Bat A - Chambre 1	Matériau de type maillage de fibres et liant (blanc) ; matériau de type système d'enduit peinture (beige) ; matériau semi-dur de type plâtre (blanc)	MOLP / XX8W	2 / 2	-	Analyse réalisée non conclusive
021-02	P021 - 4 - Plafonds et faux plafonds - Plafonds - Couche1: Peinture decorative (pailletees, gouttelettes) + Couche2: Enduit a base de platre lisse ou taloche - Couche1: Peinture decorative (pailletees, gouttelettes) + Couche2: Enduit a base de platre lisse ou taloche - 1er etage Bat A - Chambre 1	Matériau de type maillage de fibres et liant (blanc) ; matériau de type système d'enduit peinture (beige) ; matériau semi-dur de type plâtre (blanc)	MET / D8NW	1 / 2	Calcination et/ou attaque acide (méthode interne de traitement)	Fibres d'amiante non détectées
021-03	P021 - 4 - Plafonds et faux plafonds - Plafonds - Couche1: Peinture decorative (pailletees, gouttelettes) + Couche2: Enduit a base de platre lisse ou taloche - Couche1: Peinture decorative (pailletees, gouttelettes) + Couche2: Enduit a base de platre lisse ou taloche - 1er etage Bat A - Chambre 1	Matériau semi-dur de type plâtre (blanc)	MET / D8NW	1 / 2	Calcination et/ou attaque acide (méthode interne de traitement)	Fibres d'amiante non détectées

La reproduction de ce document n'est autorisée que sous sa forme intégrale. Il comporte 33 page(s). Le présent rapport ne concerne que les objets soumis à l'essai tels qu'ils ont été reçus au laboratoire. Les essais identifiés par le symbole * ne sont pas inclus dans la portée d'accréditation.

Eurofins Lab Environment Testing Portugal, Unipessoal Lda.
Rua Monte de Além, 62
4580-733 Sobrosa - Paredes, PORTUGAL

Eurofins Lab Environment Testing Portugal, Unipessoal Lda.

IPAC acreditação L0705 ISO/IEC 17025 Ensaios

N° de rapport d'analyse : AR-24-EK-011938-01

Indice n°	Référence client	Description visuelle	Technique utilisée / Analyste	Préparation		Résultats
				Nb prep / Nb grilles ou lames	Type	
022-01	P022 - 4 - Plafonds et faux plafonds - Plafonds - Couche1: Peinture decorative (pailletees, gouttelettes) + Couche2: Enduit a base de platre lisse ou taloche - Couche1: Peinture decorative (pailletees, gouttelettes) + Couche2: Enduit a base de platre lisse ou taloche - 1er etage Bat A - Chambre 4	Matériau de type maillage de fibres et liant (blanc) ; matériau de type système d'enduit peinture (blanc) ; matériau semi-dur de type plâtre (blanc)	MOLP / XX8W	2 / 2	-	Analyse réalisée non conclusive
022-02	P022 - 4 - Plafonds et faux plafonds - Plafonds - Couche1: Peinture decorative (pailletees, gouttelettes) + Couche2: Enduit a base de platre lisse ou taloche - Couche1: Peinture decorative (pailletees, gouttelettes) + Couche2: Enduit a base de platre lisse ou taloche - 1er etage Bat A - Chambre 4	Matériau de type maillage de fibres et liant (blanc) ; matériau de type système d'enduit peinture (blanc) ; matériau semi-dur de type plâtre (blanc)	MET / D8NW	1 / 2	Calcination et/ou attaque acide (méthode interne de traitement)	Fibres d'amiante non détectées
022-03	P022 - 4 - Plafonds et faux plafonds - Plafonds - Couche1: Peinture decorative (pailletees, gouttelettes) + Couche2: Enduit a base de platre lisse ou taloche - Couche1: Peinture decorative (pailletees, gouttelettes) + Couche2: Enduit a base de platre lisse ou taloche - 1er etage Bat A - Chambre 4	Matériau semi-dur de type plâtre (blanc)	MET / D8NW	1 / 2	Calcination et/ou attaque acide (méthode interne de traitement)	Fibres d'amiante non détectées

La reproduction de ce document n'est autorisée que sous sa forme intégrale. Il comporte 33 page(s). Le présent rapport ne concerne que les objets soumis à l'essai tels qu'ils ont été reçus au laboratoire. Les essais identifiés par le symbole * ne sont pas inclus dans la portée d'accréditation.

Eurofins Lab Environment Testing Portugal, Unipessoal Lda.
Rua Monte de Além, 62
4580-733 Sobrosa - Paredes, PORTUGAL

Eurofins Lab Environment Testing Portugal, Unipessoal Lda.

IPAC acreditação L0705 ISO/IEC 17025 Ensaios

N° de rapport d'analyse : AR-24-EK-011938-01

Indice n°	Référence client	Description visuelle	Technique utilisée / Analyste	Préparation		Résultats
				Nb prep / Nb grilles ou lames	Type	
023-01	P023 - 3 - Parois verticales interieures - Revetements de murs, poteaux, cloisons, gaines, coffres + 3 - Parois verticales interieures - Murs et cloisons maconnes - Couche1: Peinture decorative (pailletees, gouttelettes,) + Couche2: Enduit a base de platre lisse ou taloche - Couche1: Peinture decorative (pailletees, gouttelettes,) + Couche2: Enduit a base de platre lisse ou taloche - 1er etage Bat A - Cuisine	Matériau de type système d'enduit peinture (beige) ; matériau semi-dur de type plâtre (blanc)	**MET** / D8NW	1 / 2	Calcination et/ou attaque acide (méthode interne de traitement)	Fibres d'amiante non détectées
023-02	P023 - 3 - Parois verticales interieures - Revetements de murs, poteaux, cloisons, gaines, coffres + 3 - Parois verticales interieures - Murs et cloisons maconnes - Couche1: Peinture decorative (pailletees, gouttelettes,) + Couche2: Enduit a base de platre lisse ou taloche - Couche1: Peinture decorative (pailletees, gouttelettes,) + Couche2: Enduit a base de platre lisse ou taloche - 1er etage Bat A - Cuisine	Matériau semi-dur de type plâtre (blanc)	**MET** / D8NW	1 / 2	Calcination et/ou attaque acide (méthode interne de traitement)	Fibres d'amiante non détectées

La reproduction de ce document n'est autorisée que sous sa forme intégrale. Il comporte 33 page(s). Le présent rapport ne concerne que les objets soumis à l'essai tels qu'ils ont été reçus au laboratoire. Les essais identifiés par le symbole * ne sont pas inclus dans la portée d'accréditation.

Eurofins Lab Environment Testing Portugal, Unipessoal Lda.
Rua Monte de Além, 62
4580-733 Sobrosa - Paredes, PORTUGAL

Eurofins Lab Environment Testing Portugal, Unipessoal Lda.

IPAC acreditação L0705 ISO/IEC 17025 Ensaios

N° de rapport d'analyse : AR-24-EK-011938-01

Indice n°	Référence client	Description visuelle	Technique utilisée / Analyste	Préparation		Résultats
				Nb prep / Nb grilles ou lames	Type	
024-01	P024 - 3 - Parois verticales interieures - Revetements de murs, poteaux, cloisons, gaines, coffres + 3 - Parois verticales interieures - Murs et cloisons maconnes - Couche1: Peinture decorative (pailletees, gouttelettes,) + Couche2: Enduit a base de platre lisse ou taloche - Couche1: Peinture decorative (pailletees, gouttelettes,) + Couche2: Enduit a base de platre lisse ou taloche - 1er etage Bat A - Salle de bains 2	Matériau de type maillage de fibres et liant (beige) ; matériau de type système d'enduit peinture (beige) ; matériau semi-dur de type plâtre (blanc)	MOLP / XX8W	2 / 2	-	Analyse réalisée non conclusive
024-02	P024 - 3 - Parois verticales interieures - Revetements de murs, poteaux, cloisons, gaines, coffres + 3 - Parois verticales interieures - Murs et cloisons maconnes - Couche1: Peinture decorative (pailletees, gouttelettes,) + Couche2: Enduit a base de platre lisse ou taloche - Couche1: Peinture decorative (pailletees, gouttelettes,) + Couche2: Enduit a base de platre lisse ou taloche - 1er etage Bat A - Salle de bains 2	Matériau de type maillage de fibres et liant (beige) ; matériau de type système d'enduit peinture (beige) ; matériau semi-dur de type plâtre (blanc)	MET / D8NW	1 / 2	Calcination et/ou attaque acide (méthode interne de traitement)	Fibres d'amiante non détectées
024-03	P024 - 3 - Parois verticales interieures - Revetements de murs, poteaux, cloisons, gaines, coffres + 3 - Parois verticales interieures - Murs et cloisons maconnes - Couche1: Peinture decorative (pailletees, gouttelettes,) + Couche2: Enduit a base de platre lisse ou taloche - Couche1: Peinture decorative (pailletees, gouttelettes,) + Couche2: Enduit a base de platre lisse ou taloche - 1er etage Bat A - Salle de bains 2	Matériau semi-dur de type plâtre (blanc)	MET / D8NW	1 / 2	Calcination et/ou attaque acide (méthode interne de traitement)	Fibres d'amiante non détectées

La reproduction de ce document n'est autorisée que sous sa forme intégrale. Il comporte 33 page(s). Le présent rapport ne concerne que les objets soumis à l'essai tels qu'ils ont été reçus au laboratoire. Les essais identifiés par le symbole * ne sont pas inclus dans la portée d'accréditation.

Eurofins Lab Environment Testing Portugal, Unipessoal Lda.
Rua Monte de Além, 62
4580-733 Sobrosa - Paredes, PORTUGAL

Eurofins Lab Environment Testing Portugal, Unipessoal Lda.

IPAC acreditação L0705 ISO/IEC 17025 Ensaios

N° de rapport d'analyse : AR-24-EK-011938-01

Indice n°	Référence client	Description visuelle	Technique utilisée / Analyste	Préparation		Résultats
				Nb prep / Nb grilles ou lames	Type	
025-01	P025 - 4 - Plafonds et faux plafonds - Plafonds - Couche1: Peinture decorative (pailletees, gouttelettes) + Couche2: Enduit a base de platre lisse ou taloche - Couche1: Peinture decorative (pailletees, gouttelettes) + Couche2: Enduit a base de platre lisse ou taloche - 1er etage Bat A - Cuisine	Matériau de type peinture (blanc) ; matériau de type peinture (beige) ; matériau de type maillage de fibres et liant (blanc) ; matériau de type système d'enduit peinture (beige) ; matériau semi-dur de type plâtre (blanc)	MOLP / XX8W	2 / 2	-	Analyse réalisée non conclusive
025-02	P025 - 4 - Plafonds et faux plafonds - Plafonds - Couche1: Peinture decorative (pailletees, gouttelettes) + Couche2: Enduit a base de platre lisse ou taloche - Couche1: Peinture decorative (pailletees, gouttelettes) + Couche2: Enduit a base de platre lisse ou taloche - 1er etage Bat A - Cuisine	Matériau de type peinture (blanc) ; matériau de type peinture (beige) ; matériau de type maillage de fibres et liant (blanc) ; matériau de type système d'enduit peinture (beige) ; matériau semi-dur de type plâtre (blanc)	MET / D8NW	1 / 2	Calcination et/ou attaque acide (méthode interne de traitement)	Fibres d'amiante non détectées
025-03	P025 - 4 - Plafonds et faux plafonds - Plafonds - Couche1: Peinture decorative (pailletees, gouttelettes) + Couche2: Enduit a base de platre lisse ou taloche - Couche1: Peinture decorative (pailletees, gouttelettes) + Couche2: Enduit a base de platre lisse ou taloche - 1er etage Bat A - Cuisine	Matériau semi-dur de type plâtre (blanc)	MET / D8NW	1 / 2	Calcination et/ou attaque acide (méthode interne de traitement)	Fibres d'amiante non détectées

La reproduction de ce document n'est autorisée que sous sa forme intégrale. Il comporte 33 page(s). Le présent rapport ne concerne que les objets soumis à l'essai tels qu'ils ont été reçus au laboratoire. Les essais identifiés par le symbole * ne sont pas inclus dans la portée d'accréditation.

Eurofins Lab Environment Testing Portugal, Unipessoal Lda.
Rua Monte de Além, 62
4580-733 Sobrosa - Paredes, PORTUGAL

Eurofins Lab Environment Testing Portugal, Unipessoal Lda.

IPAC acreditação
L0705
ISO/IEC 17025
Ensaios

N° de rapport d'analyse : AR-24-EK-011938-01

Indice n°	Référence client	Description visuelle	Technique utilisée / Analyste	Préparation		Résultats
				Nb prep / Nb grilles ou lames	Type	
026-01	P026 - 4 - Plafonds et faux plafonds - Plafonds - Couche1: Peinture decorative (pailletees, gouttelettes) + Couche2: Enduit a base de platre lisse ou taloche - Couche1: Peinture decorative (pailletees, gouttelettes) + Couche2: Enduit a base de platre lisse ou taloche - 1er etage Bat A - Salle de bains 2	Matériau de type maillage de fibres et liant (blanc) ; matériau de type système d'enduit peinture (beige) ; matériau semi-dur de type plâtre (blanc)	MOLP / XX8W	2 / 2	-	Analyse réalisée non conclusive
026-02	P026 - 4 - Plafonds et faux plafonds - Plafonds - Couche1: Peinture decorative (pailletees, gouttelettes) + Couche2: Enduit a base de platre lisse ou taloche - Couche1: Peinture decorative (pailletees, gouttelettes) + Couche2: Enduit a base de platre lisse ou taloche - 1er etage Bat A - Salle de bains 2	Matériau de type maillage de fibres et liant (blanc) ; matériau de type système d'enduit peinture (beige) ; matériau semi-dur de type plâtre (blanc)	MET / D8NW	1 / 2	Calcination et/ou attaque acide (méthode interne de traitement)	Fibres d'amiante non détectées
026-03	P026 - 4 - Plafonds et faux plafonds - Plafonds - Couche1: Peinture decorative (pailletees, gouttelettes) + Couche2: Enduit a base de platre lisse ou taloche - Couche1: Peinture decorative (pailletees, gouttelettes) + Couche2: Enduit a base de platre lisse ou taloche - 1er etage Bat A - Salle de bains 2	Matériau semi-dur de type plâtre (blanc)	MET / D8NW	1 / 2	Calcination et/ou attaque acide (méthode interne de traitement)	Fibres d'amiante non détectées

La reproduction de ce document n'est autorisée que sous sa forme intégrale. Il comporte 33 page(s). Le présent rapport ne concerne que les objets soumis à l'essai tels qu'ils ont été reçus au laboratoire. Les essais identifiés par le symbole * ne sont pas inclus dans la portée d'accréditation.

Eurofins Lab Environment Testing Portugal, Unipessoal Lda.
Rua Monte de Além, 62
4580-733 Sobrosa - Paredes, PORTUGAL

Eurofins Lab Environment Testing Portugal, Unipessoal Lda.

IPAC acreditação L0705 ISO/IEC 17025 Ensaios

N° de rapport d'analyse : AR-24-EK-011938-01

Indice n°	Référence client	Description visuelle	Technique utilisée / Analyste	Préparation		Résultats
				Nb prep / Nb grilles ou lames	Type	
027-01	P027 - 5 - Planchers et planchers techniques - Revetements de sols - Couche1: Sous-couche (carton, feutre,) de revetement souple + Couche2: Colle non bitumineuse + Couche3: Ragreage - Couche1: Sous-couche (carton, feutre,) de revetement souple + Couche2: Colle non bitumineuse + Couche3: Ragreage - 1er etage Bat A - Circulation	Matériau semi-dur de type revêtement de sol (marron)	MET / DSNW	1 / 2	Calcination et/ou attaque acide (méthode interne de traitement)	Fibres d'amiante non détectées
027-02	P027 - 5 - Planchers et planchers techniques - Revetements de sols - Couche1: Sous-couche (carton, feutre,) de revetement souple + Couche2: Colle non bitumineuse + Couche3: Ragreage - Couche1: Sous-couche (carton, feutre,) de revetement souple + Couche2: Colle non bitumineuse + Couche3: Ragreage - 1er etage Bat A - Circulation	Matériau de type colle (jaune) ; matériau semi-dur (blanc) ; matériau semi-dur de type ragréage (gris) ; matériau de type colle (jaune) ; matériau semi-dur de type ragréage (fibreux) (gris) ; matériau souple (fibreux) (marron)	MOLP / XXSW	2 / 2	-	Analyse réalisée non conclusive
027-03	P027 - 5 - Planchers et planchers techniques - Revetements de sols - Couche1: Sous-couche (carton, feutre,) de revetement souple + Couche2: Colle non bitumineuse + Couche3: Ragreage - Couche1: Sous-couche (carton, feutre,) de revetement souple + Couche2: Colle non bitumineuse + Couche3: Ragreage - 1er etage Bat A - Circulation	Matériau de type colle (jaune) ; matériau semi-dur (blanc) ; matériau semi-dur de type ragréage (gris) ; matériau de type colle (jaune) ; matériau semi-dur de type ragréage (fibreux) (gris) ; matériau souple (fibreux) (marron)	MET / DSNW	1 / 2	Calcination et/ou attaque acide (méthode interne de traitement)	Fibres d'amiante non détectées

La reproduction de ce document n'est autorisée que sous sa forme intégrale. Il comporte 33 page(s). Le présent rapport ne concerne que les objets soumis à l'essai tels qu'ils ont été reçus au laboratoire. Les essais identifiés par le symbole * ne sont pas inclus dans la portée d'accréditation.

Eurofins Lab Environment Testing Portugal, Unipessoal Lda.
Rua Monte de Além, 62
4580-733 Sobrosa - Paredes, PORTUGAL

Eurofins Lab Environment Testing Portugal, Unipessoal Lda.

IPAC acreditação L0705 ISO/IEC 17025 Ensaios

N° de rapport d'analyse : AR-24-EK-011938-01

Indice n°	Référence client	Description visuelle	Technique utilisée / Analyste	Préparation		Résultats
				Nb prep / Nb grilles ou lames	Type	
028-01 (ii)	P028 - 3 - Parois verticales interieures - Revetements de murs, poteaux, cloisons, gaines, coffres - Colle de faience - Colle de faience - 1er etage Bat A - Salle de bains 1	Matériau dur de type ciment-colle (blanc) ; matériau dur de type carrelage, faïence (vert)(ii)	MET / QIW5	1 / 2	Calcination et/ou attaque acide (méthode interne de traitement)	Fibres d'amiante de type chrysotile
028-02	P028 - 3 - Parois verticales interieures - Revetements de murs, poteaux, cloisons, gaines, coffres - Colle de faience - Colle de faience - 1er etage Bat A - Salle de bains 1	Matériau dur de type ciment-colle (gris) ; matériau de type peinture (beige) ; matériau de type peinture (blanc)	MET / D8NW	1 / 2	Calcination et/ou attaque acide (méthode interne de traitement)	Fibres d'amiante de type chrysotile

La reproduction de ce document n'est autorisée que sous sa forme intégrale. Il comporte 33 page(s). Le présent rapport ne concerne que les objets soumis à l'essai tels qu'ils ont été reçus au laboratoire. Les essais identifiés par le symbole * ne sont pas inclus dans la portée d'accréditation.

Eurofins Lab Environment Testing Portugal, Unipessoal Lda.
Rua Monte de Além, 62
4580-733 Sobrosa - Paredes, PORTUGAL

Eurofins Lab Environment Testing Portugal, Unipessoal Lda.

IPAC acreditação L0705 ISO/IEC 17025 Ensaios

N° de rapport d'analyse : AR-24-EK-011938-01

Indice n°	Référence client	Description visuelle	Technique utilisée / Analyste	Préparation		Résultats
				Nb prep / Nb grilles ou lames	Type	
029-01	P029 - 3 - Parois verticales interieures - Revetements de murs, poteaux, cloisons, gaines, coffres + 3 - Parois verticales interieures - Cloisons seches (assemblees, prefabriquees) - Couche1: Peinture decorative (pailletees, gouttelettes,) + Couche2: Enduit de jointoiement des plaques de platre - Couche1: Peinture decorative (pailletees, gouttelettes,) + Couche2: Enduit de jointoiement des plaques de platre - 2eme etage Bat A - Imprimante	Matériau de type maillage de fibres et liant (blanc) ; matériau de type système d'enduit peinture (beige) ; matériau semi-dur de type plâtre (blanc)	MOLP / XX8W	2 / 2	-	Analyse réalisée non conclusive
029-02	P029 - 3 - Parois verticales interieures - Revetements de murs, poteaux, cloisons, gaines, coffres + 3 - Parois verticales interieures - Cloisons seches (assemblees, prefabriquees) - Couche1: Peinture decorative (pailletees, gouttelettes,) + Couche2: Enduit de jointoiement des plaques de platre - Couche1: Peinture decorative (pailletees, gouttelettes,) + Couche2: Enduit de jointoiement des plaques de platre - 2eme etage Bat A - Imprimante	Matériau de type maillage de fibres et liant (blanc) ; matériau de type système d'enduit peinture (beige) ; matériau semi-dur de type plâtre (blanc)	MET / D8NW	1 / 2	Calcination et/ou attaque acide (méthode interne de traitement)	Fibres d'amiante non détectées
029-03	P029 - 3 - Parois verticales interieures - Revetements de murs, poteaux, cloisons, gaines, coffres + 3 - Parois verticales interieures - Cloisons seches (assemblees, prefabriquees) - Couche1: Peinture decorative (pailletees, gouttelettes,) + Couche2: Enduit de jointoiement des plaques de platre - Couche1: Peinture decorative (pailletees, gouttelettes,) + Couche2: Enduit de jointoiement des plaques de platre - 2eme etage Bat A - Imprimante	Matériau semi-dur de type plâtre (blanc)	MET / D8NW	1 / 2	Calcination et/ou attaque acide (méthode interne de traitement)	Fibres d'amiante non détectées

La reproduction de ce document n'est autorisée que sous sa forme intégrale. Il comporte 33 page(s). Le présent rapport ne concerne que les objets soumis à l'essai tels qu'ils ont été reçus au laboratoire. Les essais identifiés par le symbole * ne sont pas inclus dans la portée d'accréditation.

Eurofins Lab Environment Testing Portugal, Unipessoal Lda.
Rua Monte de Além, 62
4580-733 Sobrosa - Paredes, PORTUGAL

Eurofins Lab Environment Testing Portugal, Unipessoal Lda.

IPAC acreditação
L0705
ISO/IEC 17025
Ensaios

N° de rapport d'analyse : AR-24-EK-011938-01

Indice n°	Référence client	Description visuelle	Technique utilisée / Analyste	Préparation		Résultats
				Nb prep / Nb grilles ou lames	Type	
030-01	P030 - 3 - Parois verticales interieures - Revetements de murs, poteaux, cloisons, gaines, coffres + 3 - Parois verticales interieures - Cloisons seches (assemblees, prefabriquees) - Couche1: Peinture decorative (pailletees, gouttelettes,) + Couche2: Enduit de jointoiement des plaques de platre - Couche1: Peinture decorative (pailletees, gouttelettes,) + Couche2: Enduit de jointoiement des plaques de platre - 2eme etage Bat A - Chauffe eau	Matériau de type système d'enduit peinture (beige) ; matériau semi-dur de type plâtre (blanc)	MET / D8NW	1 / 2	Calcination et/ou attaque acide (méthode interne de traitement)	Fibres d'amiante non détectées
031-01	P031 - 8 - Equipements divers et accessoires - Chaudieres (mixtes, collectives), chauffe bains, radiateurs gaz modulables, Poeles a bois a fuel, a charbon, Groupes electrogenes - Tresse - Tresse - 2eme etage Bat A - Imprimante	Matériau semi-dur (gris) ; matériau souple (fibreux) (marron)	MET / D8NW	1 / 2	Calcination et/ou attaque acide (méthode interne de traitement)	⚠ Fibres d'amiante de type chrysotile
031-02	P031 - 8 - Equipements divers et accessoires - Chaudieres (mixtes, collectives), chauffe bains, radiateurs gaz modulables, Poeles a bois a fuel, a charbon, Groupes electrogenes - Tresse - Tresse - 2eme etage Bat A - Imprimante	Matériau souple (fibreux) (marron)	MOLP / XX8W	2 / 2	-	Fibres d'amiante non détectées

La reproduction de ce document n'est autorisée que sous sa forme intégrale. Il comporte 33 page(s). Le présent rapport ne concerne que les objets soumis à l'essai tels qu'ils ont été reçus au laboratoire. Les essais identifiés par le symbole * ne sont pas inclus dans la portée d'accréditation.

Eurofins Lab Environment Testing Portugal, Unipessoal Lda.
Rua Monte de Além, 62
4580-733 Sobrosa - Paredes, PORTUGAL

Eurofins Lab Environment Testing Portugal, Unipessoal Lda.

IPAC acreditação L0705 ISO/IEC 17025 Ensaios

N° de rapport d'analyse : AR-24-EK-011938-01

Indice n°	Référence client	Description visuelle	Technique utilisée / Analyste	Préparation		Résultats
				Nb prep / Nb grilles ou lames	Type	
032-01	P032 - 4 - Plafonds et faux plafonds - Plafonds - Couche1: Peinture decorative (pailletees, gouttelettes) + Couche2: Enduit de jointoiement et plot de colle des plaques de platre - Couche1: Peinture decorative (pailletees, gouttelettes) + Couche2: Enduit de jointoiement et plot de colle des plaques de platre - 2eme etage Bat A - Imprimante	Matériau de type maillage de fibres et liant (blanc) ; matériau de type système d'enduit peinture (beige)	**MOLP** / XX8W	2 / 2	-	Analyse réalisée non conclusive
032-02	P032 - 4 - Plafonds et faux plafonds - Plafonds - Couche1: Peinture decorative (pailletees, gouttelettes) + Couche2: Enduit de jointoiement et plot de colle des plaques de platre - Couche1: Peinture decorative (pailletees, gouttelettes) + Couche2: Enduit de jointoiement et plot de colle des plaques de platre - 2eme etage Bat A - Imprimante	Matériau de type maillage de fibres et liant (blanc) ; matériau de type système d'enduit peinture (beige)	**MET** / D8NW	1 / 2	Calcination et/ou attaque acide (méthode interne de traitement)	Fibres d'amiante non détectées
032-03	P032 - 4 - Plafonds et faux plafonds - Plafonds - Couche1: Peinture decorative (pailletees, gouttelettes) + Couche2: Enduit de jointoiement et plot de colle des plaques de platre - Couche1: Peinture decorative (pailletees, gouttelettes) + Couche2: Enduit de jointoiement et plot de colle des plaques de platre - 2eme etage Bat A - Imprimante	Matériau semi-dur de type plaque (plâtreux) (marron)	**MOLP** / XX8W	2 / 2	-	Analyse réalisée non conclusive
032-04	P032 - 4 - Plafonds et faux plafonds - Plafonds - Couche1: Peinture decorative (pailletees, gouttelettes) + Couche2: Enduit de jointoiement et plot de colle des plaques de platre - Couche1: Peinture decorative (pailletees, gouttelettes) + Couche2: Enduit de jointoiement et plot de colle des plaques de platre - 2eme etage Bat A - Imprimante	Matériau semi-dur de type plaque (plâtreux) (marron)	**MET** / D8NW	1 / 2	Calcination et/ou attaque acide (méthode interne de traitement)	Fibres d'amiante non détectées

La reproduction de ce document n'est autorisée que sous sa forme intégrale. Il comporte 33 page(s). Le présent rapport ne concerne que les objets soumis à l'essai tels qu'ils ont été reçus au laboratoire. Les essais identifiés par le symbole * ne sont pas inclus dans la portée d'accréditation.

Eurofins Lab Environment Testing Portugal, Unipessoal Lda.
Rua Monte de Além, 62
4580-733 Sobrosa - Paredes, PORTUGAL

Eurofins Lab Environment Testing Portugal, Unipessoal Lda.

IPAC acreditação L0705 ISO/IEC 17025 Ensaios

N° de rapport d'analyse : AR-24-EK-011938-01

Indice n°	Référence client	Description visuelle	Technique utilisée / Analyste	Préparation		Résultats
				Nb prep / Nb grilles ou lames	Type	
033-01	P033 - 3 - Parois verticales interieures - Revetements de murs, poteaux, cloisons, gaines, coffres - Colle de faience - Colle de faience - 2eme etage Bat A - Imprimante	Matériau dur de type carrelage, faïence (blanc) ; matériau de type peinture (blanc)	MET / S4MS	1 / 2	Calcination et/ou attaque acide (méthode interne de traitement)	Fibres d'amiante non détectées
033-02	P033 - 3 - Parois verticales interieures - Revetements de murs, poteaux, cloisons, gaines, coffres - Colle de faience - Colle de faience - 2eme etage Bat A - Imprimante	Matériau dur de type ciment-colle (blanc) ; matériau de type peinture (blanc) ; matériau de type peinture (beige) ; matériau semi-dur (blanc)	MET / S4MS	1 / 2	Calcination et/ou attaque acide (méthode interne de traitement)	Fibres d'amiante non détectées
034-01	P034 - 5 - Planchers et planchers techniques - Revetements de sols - Couche1: Sous-couche (carton, feutre,) de revetement souple + Couche2: Colle non bitumineuse + Couche3: Ragreage - Couche1: Sous-couche (carton, feutre,) de revetement souple + Couche2: Colle non bitumineuse + Couche3: Ragreage - 2eme etage Bat A - Imprimante	Matériau semi-dur de type revêtement de sol (marron) ; matériau de type colle (jaune) ; matériau semi-dur fibreux de type bois, copeaux (marron)	MET / D8NW	1 / 2	Calcination et/ou attaque acide (méthode interne de traitement)	Fibres d'amiante non détectées
035-01	P035 - 3 - Parois verticales interieures - Revetements de murs, poteaux, cloisons, gaines, coffres - Peinture decorative (pailletees, gouttelettes,) - Peinture decorative (pailletees, gouttelettes,) - 2eme etage Bat A - Imprimante	Matériau de type système d'enduit peinture (blanc) ; matériau semi-dur fibreux de type bois, copeaux (marron)	MOLP / XX8W	2 / 2	-	Analyse réalisée non conclusive
035-02 (i)	P035 - 3 - Parois verticales interieures - Revetements de murs, poteaux, cloisons, gaines, coffres - Peinture decorative (pailletees, gouttelettes,) - Peinture decorative (pailletees, gouttelettes,) - 2eme etage Bat A - Imprimante	Matériau de type système d'enduit peinture (blanc) ; matériau semi-dur fibreux de type bois, copeaux (marron) en traces(i)	MET / S4MS	1 / 2	Calcination et/ou attaque acide (méthode interne de traitement)	Fibres d'amiante non détectées

La reproduction de ce document n'est autorisée que sous sa forme intégrale. Il comporte 33 page(s). Le présent rapport ne concerne que les objets soumis à l'essai tels qu'ils ont été reçus au laboratoire. Les essais identifiés par le symbole * ne sont pas inclus dans la portée d'accréditation.

Eurofins Lab Environment Testing Portugal, Unipessoal Lda.
Rua Monte de Além, 62
4580-733 Sobrosa - Paredes, PORTUGAL

Eurofins Lab Environment Testing Portugal, Unipessoal Lda.

IPAC acreditação L0705 ISO/IEC 17025 Ensaios

N° de rapport d'analyse : AR-24-EK-011938-01

Indice n°	Référence client	Description visuelle	Technique utilisée / Analyste	Préparation		Résultats
				Nb prep / Nb grilles ou lames	Type	
036-01 (1) (3)	P036 - 3 - Parois verticales interieures - Revetements de murs, poteaux, cloisons, gaines, coffres - Peinture decorative (pailletees, gouttelettes,) - Peinture decorative (pailletees, gouttelettes,) - 2eme etage Bat A - Chauffe eau	Matériau de type système d'enduit peinture (blanc)	MET / S4MS	1 / 2	Calcination et/ou attaque acide (méthode interne de traitement)	Fibres d'amiante non détectées
037-01	P037 - 3 - Parois verticales interieures - Revetements de murs, poteaux, cloisons, gaines, coffres + 3 - Parois verticales interieures - Murs et cloisons maconnes - Couche1: Peinture decorative (pailletees, gouttelettes,) + Couche2: Enduit a base de platre lisse ou taloche - Couche1: Peinture decorative (pailletees, gouttelettes,) + Couche2: Enduit a base de platre lisse ou taloche - 2eme etage Bat A - Imprimante	Matériau de type maillage de fibres et liant (blanc) ; matériau de type peinture (beige) ; matériau semi-dur (beige) ; matériau semi-dur (gris) en traces ; matériau semi-dur de type plâtre (blanc)	MET / XZT2	1 / 2	Calcination et/ou attaque acide (méthode interne de traitement)	⚠ Fibres d'amiante de type chrysotile

La reproduction de ce document n'est autorisée que sous sa forme intégrale. Il comporte 33 page(s). Le présent rapport ne concerne que les objets soumis à l'essai tels qu'ils ont été reçus au laboratoire. Les essais identifiés par le symbole * ne sont pas inclus dans la portée d'accréditation.

Eurofins Lab Environment Testing Portugal, Unipessoal Lda.
Rua Monte de Além, 62
4580-733 Sobrosa - Paredes, PORTUGAL

Eurofins Lab Environment Testing Portugal, Unipessoal Lda.

IPAC acreditação L0705 ISO/IEC 17025 Ensaios

N° de rapport d'analyse : AR-24-EK-011938-01

Indice n°	Référence client	Description visuelle	Technique utilisée / Analyste	Préparation		Résultats
				Nb prep / Nb grilles ou lames	Type	
038-01	P038 - 3 - Parois verticales interieures - Revetements de murs, poteaux, cloisons, gaines, coffres + 3 - Parois verticales interieures - Cloisons seches (assemblees, prefabriquees) - Couche1: Peinture decorative (pailletees, gouttelettes,) + Couche2: Enduits a base de platre ou ciment projetes, lisses ou taloches - Couche1: Peinture decorative (pailletees, gouttelettes,) + Couche2: Enduits a base de platre ou ciment projetes, lisses ou taloches - 1er etage Bat C - Bureau	Matériau de type maillage de fibres et liant (blanc) ; matériau de type système d'enduit peinture (brillant) (beige)	**MOLP** / XX8W	2 / 2	-	Analyse réalisée non conclusive
038-02	P038 - 3 - Parois verticales interieures - Revetements de murs, poteaux, cloisons, gaines, coffres + 3 - Parois verticales interieures - Cloisons seches (assemblees, prefabriquees) - Couche1: Peinture decorative (pailletees, gouttelettes,) + Couche2: Enduits a base de platre ou ciment projetes, lisses ou taloches - Couche1: Peinture decorative (pailletees, gouttelettes,) + Couche2: Enduits a base de platre ou ciment projetes, lisses ou taloches - 1er etage Bat C - Bureau	Matériau de type maillage de fibres et liant (blanc) ; matériau de type système d'enduit peinture (brillant) (beige)	**MET** / WW9X	1 / 2	Calcination et/ou attaque acide (méthode interne de traitement)	⚠ Fibres d'amiante de type chrysotile
038-03	P038 - 3 - Parois verticales interieures - Revetements de murs, poteaux, cloisons, gaines, coffres + 3 - Parois verticales interieures - Cloisons seches (assemblees, prefabriquees) - Couche1: Peinture decorative (pailletees, gouttelettes,) + Couche2: Enduits a base de platre ou ciment projetes, lisses ou taloches - Couche1: Peinture decorative (pailletees, gouttelettes,) + Couche2: Enduits a base de platre ou ciment projetes, lisses ou taloches - 1er etage Bat C - Bureau	Matériau semi-dur de type plaque (plâtreux) (marron)	**MOLP** / XX8W	2 / 2	-	Analyse réalisée non conclusive

La reproduction de ce document n'est autorisée que sous sa forme intégrale. Il comporte 33 page(s). Le présent rapport ne concerne que les objets soumis à l'essai tels qu'ils ont été reçus au laboratoire. Les essais identifiés par le symbole * ne sont pas inclus dans la portée d'accréditation.

Eurofins Lab Environment Testing Portugal, Unipessoal Lda.
Rua Monte de Além, 62
4580-733 Sobrosa - Paredes, PORTUGAL

Eurofins Lab Environment Testing Portugal, Unipessoal Lda.

IPAC acreditação L0705 ISO/IEC 17025 Ensaios

N° de rapport d'analyse : AR-24-EK-011938-01

Indice n°	Référence client	Description visuelle	Technique utilisée / Analyste	Préparation		Résultats
				Nb prep / Nb grilles ou lames	Type	
038-04	P038 - 3 - Parois verticales interieures - Revetements de murs, poteaux, cloisons, gaines, coffres + 3 - Parois verticales interieures - Cloisons seches (assemblees, prefabriquees) - Couche1: Peinture decorative (pailletees, gouttelettes,) + Couche2: Enduits a base de platre ou ciment projetes, lisses ou taloches - Couche1: Peinture decorative (pailletees, gouttelettes,) + Couche2: Enduits a base de platre ou ciment projetes, lisses ou taloches - 1er etage Bat C - Bureau	Matériau semi-dur de type plaque (plâtreux) (marron)	**MET** / WW9X	1 / 2	Calcination et/ou attaque acide (méthode interne de traitement)	Fibres d'amiante non détectées
039-01 (iii)	P039 - 3 - Parois verticales interieures - Revetements de murs, poteaux, cloisons, gaines, coffres + 3 - Parois verticales interieures - Cloisons seches (assemblees, prefabriquees) - Couche1: Peinture decorative (pailletees, gouttelettes,) + Couche2: Enduit de jointoiement des plaques de platre - Couche1: Peinture decorative (pailletees, gouttelettes,) + Couche2: Enduit de jointoiement des plaques de platre - 1er etage Bat C - Bureau	Matériau de type maillage de fibres et liant (blanc) ; matériau de type système d'enduit peinture (brillant) ; matériau souple fibreux de type papier, carton (blanc) ; matériau semi-dur de type enduit (brillant) (blanc)(iii)	**MOLP** / XX8W	4 / 4	-	⚠ Fibres d'amiante de type chrysotile
039-02	P039 - 3 - Parois verticales interieures - Revetements de murs, poteaux, cloisons, gaines, coffres + 3 - Parois verticales interieures - Cloisons seches (assemblees, prefabriquees) - Couche1: Peinture decorative (pailletees, gouttelettes,) + Couche2: Enduit de jointoiement des plaques de platre - Couche1: Peinture decorative (pailletees, gouttelettes,) + Couche2: Enduit de jointoiement des plaques de platre - 1er etage Bat C - Bureau	Matériau souple fibreux de type papier, carton (blanc)	**MOLP** / XX8W	2 / 2	-	Fibres d'amiante non détectées

La reproduction de ce document n'est autorisée que sous sa forme intégrale. Il comporte 33 page(s). Le présent rapport ne concerne que les objets soumis à l'essai tels qu'ils ont été reçus au laboratoire. Les essais identifiés par le symbole * ne sont pas inclus dans la portée d'accréditation.

Eurofins Lab Environment Testing Portugal, Unipessoal Lda.
Rua Monte de Além, 62
4580-733 Sobrosa - Paredes, PORTUGAL

Eurofins Lab Environment Testing Portugal, Unipessoal Lda.

IPAC acreditação L0705 ISO/IEC 17025 Ensaios

N° de rapport d'analyse : AR-24-EK-011938-01

Indice n°	Référence client	Description visuelle	Technique utilisée / Analyste	Préparation		Résultats
				Nb prep / Nb grilles ou lames	Type	
040-01 (1) (3)	P040 - 3 - Parois verticales interieures - Revetements de murs, poteaux, cloisons, gaines, coffres - Peinture decorative (pailletees, gouttelettes,) - Peinture decorative (pailletees, gouttelettes,) - 1er etage Bat C - Bureau	Matériau de type système d'enduit peinture (blanc) ; matériau semi-dur fibreux de type bois, copeaux (beige)	MET / S4MS	1 / 2	Calcination et/ou attaque acide (méthode interne de traitement)	Fibres d'amiante non détectées
041-01	P041 - 4 - Plafonds et faux plafonds - Faux plafonds - Panneaux et plaques - Panneaux et plaques - 1er etage Bat C - Bureau	Matériau de type peinture (blanc) ; matériau semi-dur fibreux de type bois, copeaux (beige)	MOLP / XX8W	2 / 2	-	Analyse réalisée non conclusive
041-02	P041 - 4 - Plafonds et faux plafonds - Faux plafonds - Panneaux et plaques - Panneaux et plaques - 1er etage Bat C - Bureau	Matériau de type peinture (blanc) ; matériau semi-dur fibreux de type bois, copeaux (beige)	MET / WW9X	1 / 2	Calcination et/ou attaque acide (méthode interne de traitement)	Fibres d'amiante non détectées
042-01	P042 - 4 - Plafonds et faux plafonds - Faux plafonds - Panneaux et plaques - Panneaux et plaques - 1er etage Bat C - Degagement	Matériau de type peinture (blanc) ; matériau semi-dur fibreux de type faux-plafonds (beige)	MOLP / XX8W	2 / 2	-	Analyse réalisée non conclusive
042-02	P042 - 4 - Plafonds et faux plafonds - Faux plafonds - Panneaux et plaques - Panneaux et plaques - 1er etage Bat C - Degagement	Matériau de type peinture (blanc) ; matériau semi-dur fibreux de type faux-plafonds (beige)	MET / WW9X	1 / 2	Calcination et/ou attaque acide (méthode interne de traitement)	Fibres d'amiante non détectées

La reproduction de ce document n'est autorisée que sous sa forme intégrale. Il comporte 33 page(s). Le présent rapport ne concerne que les objets soumis à l'essai tels qu'ils ont été reçus au laboratoire. Les essais identifiés par le symbole * ne sont pas inclus dans la portée d'accréditation.

Eurofins Lab Environment Testing Portugal, Unipessoal Lda.
Rua Monte de Além, 62
4580-733 Sobrosa - Paredes, PORTUGAL

Eurofins Lab Environment Testing Portugal, Unipessoal Lda.

IPAC acreditação L0705 ISO/IEC 17025 Ensaios

N° de rapport d'analyse : AR-24-EK-011938-01

Indice n°	Référence client	Description visuelle	Technique utilisée / Analyste	Préparation		Résultats
				Nb prep / Nb grilles ou lames	Type	
043-01 (7)	P043 - 5 - Planchers et planchers techniques - Revetements de sols - Couche1: Sous-couche (carton, feutre,) de revetement souple + Couche2: Colle non bitumineuse + Couche3: Ragreage - Couche1: Sous-couche (carton, feutre,) de revetement souple + Couche2: Colle non bitumineuse + Couche3: Ragreage - 1er etage Bat C - Bureau	Matériau souple de type revêtement de sol (bleu)	**MET** / WW9X	1 / 2	Calcination et/ou attaque acide (méthode interne de traitement)	Fibres d'amiante non détectées
043-02 (7)	P043 - 5 - Planchers et planchers techniques - Revetements de sols - Couche1: Sous-couche (carton, feutre,) de revetement souple + Couche2: Colle non bitumineuse + Couche3: Ragreage - Couche1: Sous-couche (carton, feutre,) de revetement souple + Couche2: Colle non bitumineuse + Couche3: Ragreage - 1er etage Bat C - Bureau	Matériau de type colle (jaune) ; matériau semi-dur de type ragréage (gris) ; matériau de type colle (jaune) ; matériau semi-dur de type ragréage (gris)	**MET** / WW9X	1 / 2	Calcination et/ou attaque acide (méthode interne de traitement)	Fibres d'amiante non détectées
044-01	P044 - 3 - Parois verticales interieures - Revetements de murs, poteaux, cloisons, gaines, coffres + 3 - Parois verticales interieures - Murs et cloisons maconnes - Couche1: Peinture decorative (pailletees, gouttelettes,) + Couche2: Enduit a base de ciment lisse ou taloche - Couche1: Peinture decorative (pailletees, gouttelettes,) + Couche2: Enduit a base de ciment lisse ou taloche - Rez de chaussee Bat C - Reserve	Matériau de type peinture (beige) ; matériau semi-dur de type enduit (blanc) ; matériau semi-dur de type ciment (gris)	**MET** / WW9X	1 / 2	Calcination et/ou attaque acide (méthode interne de traitement)	Fibres d'amiante non détectées
045-01 (4)	P045 - 6 - Conduits et accessoires interieurs - Conduits de fluides (air, eau, vapeur, fumee, echappement, autres fluides) - Calorifuge (tresses, coquilles, matelas) - Calorifuge (tresses, coquilles, matelas) - Rez de chaussee Bat C - Reserve	Matériau fibreux de type isolant (jaune)	**MOLP** / XX8W	2 / 2	-	Fibres d'amiante non détectées

La reproduction de ce document n'est autorisée que sous sa forme intégrale. Il comporte 33 page(s). Le présent rapport ne concerne que les objets soumis à l'essai tels qu'ils ont été reçus au laboratoire. Les essais identifiés par le symbole * ne sont pas inclus dans la portée d'accréditation.

Eurofins Lab Environment Testing Portugal, Unipessoal Lda.
Rua Monte de Além, 62
4580-733 Sobrosa - Paredes, PORTUGAL

Eurofins Lab Environment Testing Portugal, Unipessoal Lda.

IPAC acreditação L0705 ISO/IEC 17025 Ensaios

N° de rapport d'analyse : AR-24-EK-011938-01

Indice n°	Référence client	Description visuelle	Technique utilisée / Analyste	Préparation		Résultats
				Nb prep / Nb grilles ou lames	Type	
046-01	P046 - 4 - Plafonds et faux plafonds - Faux plafonds - Panneaux et plaques - Panneaux et plaques - Rez de chaussee Bat C - Reserve	Matériau de type aluminium (gris) ; matériau souple fibreux de type papier, carton (bitumineux) (marron) ; matériau fibreux de type isolant (jaune) en traces	**MOLP** / XX8W	2 / 2	-	Analyse réalisée non conclusive
046-02	P046 - 4 - Plafonds et faux plafonds - Faux plafonds - Panneaux et plaques - Panneaux et plaques - Rez de chaussee Bat C - Reserve	Matériau de type aluminium (gris) ; matériau souple fibreux de type papier, carton (bitumineux) (marron) ; matériau fibreux de type isolant (jaune) en traces	**MET** / WW9X	1 / 2	Calcination et/ou attaque acide (méthode interne de traitement)	Fibres d'amiante non détectées
046-03	P046 - 4 - Plafonds et faux plafonds - Faux plafonds - Panneaux et plaques - Panneaux et plaques - Rez de chaussee Bat C - Reserve	Matériau fibreux de type isolant (jaune)	**MOLP** / XX8W	2 / 2	-	Fibres d'amiante non détectées
047-01	P047 - 3 - Parois verticales interieures - Revetements de murs, poteaux, cloisons, gaines, coffres + 3 - Parois verticales interieures - Murs et cloisons maconnes - Couche1: Peinture decorative (pailletees, gouttelettes,) + Couche2: Joint de parpaing - Couche1: Peinture decorative (pailletees, gouttelettes,) + Couche2: Joint de parpaing - Rez de chaussee Bat C - Reserve	Matériau de type peinture (bitumineux) ; matériau semi-dur de type enduit (blanc) ; matériau semi-dur de type ciment (gris)	**MET** / WW9X	1 / 2	Calcination et/ou attaque acide (méthode interne de traitement)	Fibres d'amiante non détectées

Le traitement des échantillons de ce dossier a nécessité au total :
97 analyses au laboratoire dont 65 par la technique identifiée sous le terme MET et 32 par la technique identifiée sous le terme MOLP.

La reproduction de ce document n'est autorisée que sous sa forme intégrale. Il comporte 33 page(s). Le présent rapport ne concerne que les objets soumis à l'essai tels qu'ils ont été reçus au laboratoire. Les essais identifiés par le symbole * ne sont pas inclus dans la portée d'accréditation.

Eurofins Lab Environment Testing Portugal, Unipessoal Lda.
Rua Monte de Além, 62
4580-733 Sobrosa - Paredes, PORTUGAL

Eurofins Lab Environment Testing Portugal, Unipessoal Lda.

IPAC acreditação
L0705
ISO/IEC 17025
Ensaios

N° de rapport d'analyse : AR-24-EK-011938-01

Observation(s) échantillon(s)

(1)	La totalité de l'échantillon a été utilisée pour rendre le résultat. Une contre-analyse sera impossible.
(2)	La teneur en fibres d'amiante détectée est proche de la limite de détection. Plusieurs prises d'essais ont été réalisées et ont permis de confirmer cette teneur.
(3)	Ce résultat a été confirmé par plusieurs prises d'essais concordantes.
(4)	Un matériau (pulverulent) (noir) est présent dans l'échantillon, en quantités trop faibles pour effectuer une analyse représentative de ce matériau.
(5)	Un matériau (pulverulent) (beige) est présent dans l'échantillon, en quantités trop faibles pour effectuer une analyse représentative de ce matériau.
(6)	Un matériau semi-dur (beige) est présent dans l'échantillon, en quantités trop faibles pour effectuer une analyse représentative de ce matériau.
(7)	Un matériau (noir) est présent dans l'échantillon, en quantités trop faibles pour effectuer une analyse représentative de ce matériau.

Autre(s) observation(s)

(i)	Ce résultat a été confirmé par plusieurs prises d'essais concordantes.
(ii)	La teneur en fibres d'amiante détectée est proche de la limite de détection. Plusieurs prises d'essais ont été réalisées et ont permis de confirmer cette teneur.
(iii)	Les fibres d'amiante ont été détectées dans le matériau de type système d'enduit peinture (brillant) (beige); matériau semi-dur de type enduit (brillant) (blanc). Les autres matériaux décrits simultanément ne peuvent pas être séparés et analysés séparément, en conséquence, en raison du risque d'intercontamination, le résultat d'analyse est rendu sur l'ensemble de la couche.

Méthodes d'analyses employées pour la recherche qualitative des fibres d'amiante dans les matériaux :

***MOLP**: Détermination Fibres d'amiante. Détection et identification par Microscopie Optique à Lumière Polarisée (MOLP) réalisée à partir du Guide HSG 248 de 2021 - annexe 2*

***MET**: Détermination Fibres d'amiante. Traitement par calcination et/ou attaque acide. Détection et identification par Microscopie Electronique à Transmission équipée d'un Analyseur en dispersion d'énergie des rayons X (META) réalisée à partir de la norme : NFX 43-050 : Juillet 2021, P-PS-SOP3368 : version 8*

Notes :
1 : Les informations de traçabilité sont disponibles sur demande. Il est à noter que ce rapport en français est une copie de la version originale du rapport en langue portugaise et stockée en interne par le laboratoire. - 2 : Sauf information contraire sur ce rapport, le laboratoire sépare l'échantillon transmis par le demandeur pour une analyse par composant. Des composants décrits simultanément dans une même prise d'essai n'ont pas pu être séparés pour l'analyse. - 3 : Le présent rapport mentionne les analyses conclusives et non conclusives. En effet, le laboratoire met en œuvre les deux techniques d'analyse MOLP et META sur tous les échantillons massifs conformément aux exigences indiquées dans l'arrêté du 1er octobre 2019. - 4 : Pour la recherche d'amiante dans les matériaux, la limite de détection garantie par prise d'essai dans les matériaux (en MOLP et /ou en MET) est de 0.1% en masse. - 5 : "Fibres d'amiante non détectées" au MOLP, signifie que la couche peut renfermer une teneur inférieure à la limite de détection garantie de fibre d'amiante optiquement observable. Pour être optiquement observable, une fibre doit avoir un diamètre supérieur à 0,2 µm. "Fibres d'amiante non détectées" au MET signifie que la couche peut renfermer une teneur inférieure à la limite de détection garantie de fibre d'amiante. - 6 : La portée d'accréditation du laboratoire est référencée sous le n° L0705-1 et est disponible sur http://www.ipac.pt/. - 7 : La liste des méthodes avec accréditations flexibles intermédiaires peut être consultée sur https://www.eurofins.pt/ambiente/eurofins-lab-environment-testing-portugal/laboratório-de-análise-de-amianto/qualidade/. - 8 : Le prélèvement relève de la responsabilité du client. - 9 : Analyse réalisée dans le cadre des textes réglementaires suivants : Décret n° 2017-899 du 9 mai 2017, Décret n° 2019-251 du 27 mars 2019, Décret n° 2011-629 du 3 juin 2011, Arrêté du 1er octobre 2019 (JORF n°0245 du 20 octobre 2019 texte n° 18) modifié par l'Arrêté du 26 décembre 2019, Arrêté du 25 juillet 2022 (JOFR n°0238 du 13 octobre 2022, texte n°10). - 10 : Le rapport est établi dans le cadre du cas 1 de l'article 6 de l'arrêté du 1er octobre 2019 à savoir la détection et l'identification d'amiante délibérément ajouté dans les matériaux et produits manufacturés.

Validé et approuvé par :

Pedro Silva

Pedro Silva
Technicien de laboratoire

La reproduction de ce document n'est autorisée que sous sa forme intégrale. Il comporte 33 page(s). Le présent rapport ne concerne que les objets soumis à l'essai tels qu'ils ont été reçus au laboratoire. Les essais identifiés par le symbole * ne sont pas inclus dans la portée d'accréditation.

Eurofins Lab Environment Testing Portugal, Unipessoal Lda.
Rua Monte de Além, 62
4580-733 Sobrosa - Paredes, PORTUGAL

33/33

8. ANNEXES/ATTESTATION D'ASSURANCE/CERTIFICATION

Votre Assurance

▸ RESPONSABILITE CIVILE ENTREPRISE

ATTESTATION

COURTIER

CNA
178 BOULEVARD PEREIRE
75017 PARIS
Tél : 01 40 68 02 02
Fax : 01 40 68 05 00
Email : CONTACT@CNASSUR.COM
Portefeuille : 0114921220

Vos références :

Contrat n° 3912280604
Client n° 0626460020

AXA France IARD, atteste que :

SAS ADX GROUPE (Marque Allo Diagnostic) et ADX Formation
PARC SAINT FIACRE
53200 CHATEAU GONTIER

a souscrit un contrat d'assurance Responsabilité Civile 1ère ligne n°3912280604 et un contrat Responsabilité Civile 2ème ligne n°3912431104, garantissant les conséquences pécuniaires de la Responsabilité Civile pouvant lui incomber du fait de l'exercice des activités garanties par ce contrat :

Les diagnostics techniques immobiliers obligatoires

- Repérage amiante avant-vente
- Constat des risques d'exposition au plomb
- Diagnostic de performance énergétique
- Etat de l'installation intérieure de gaz
- Etat de l'installation intérieure d'électricité
- Etat du bâtiment relatif à la présence de termites
- Etat des risques naturels, miniers et technologiques
- L'Infiltrométrie
- La recherche de Fibres Céramiques Réfractaires FCR

Repérage de polluants:
AMIANTE :

- Repérage de l'amiante avant travaux, (dans les bâtiments, les matériels ferroviaires, les aéronefs, l'industrie, les voiries et les sols navires, bateaux et autres engins flottants)
- Repérage de l'amiante avant démolition
- Dossier Technique Amiante (DTA)
- Contrôle de l'état de conservation des matériaux contenant de l'amiante

• Dossier Amiante Partie Privative (DAPP)
• Contrôle visuel amiante après travaux (CV1&CV2))
• Sapiteur Amiante
• Mesures d'empoussièrement amiante
• Diagnostic amiante sur des navires selon Décret n° 2017-1442 du 3 octobre 2017 relatif à la prévention des risques liés à l'amiante à bord des navires sous la marque ADX Groupe.

PLOMB:
• Repérage du plomb avant travaux (dans les bâtiments, les males matériels ferroviaires, les aéronefs, l'industrie, les voiries et les sols navires, bateaux et autres engins flottants)
• Contrôle du plomb après travaux

AUTRES:
• Inventaire des Matières Potentiellement Dangereuses dans les navires conformément à la Résolution MEPC.197(62) de l'OMI
• Inventaire des matériaux pouvant contenir de la silice
• Inventaire des matériaux pouvant contenir du PCB
• Inventaire des matériaux pouvant contenir du machefert
• Recherche des métaux lourds
• Diagnostic de pollution des sols
• L'Analyse de la qualité de l'air et La Recherche de fuites
• Recherche de Radon N1 et N2

Contrôle du bâti:
• Diagnostique Technique Globale (DTG)
• Diagnostic technique en vue de la mise en copropriété
• Diagnostique Technique du bâtiment (DTB)
• Diagnostic Technique Immobilier (Loi SRU)
• Plan pluriannuel de travaux (PPT)
• Diagnostic accessibilité handicapés
• Constat de l'état parasitaire dans les immeubles bâtis et non bâtis
• Audit de la partie privative en assainissement collectif
• Diagnostic sécurité piscine

Energetique:
• Réalisation d'audit énergétique sous réserve que l'assuré déclare que son activité ne peut en aucun cas être assimilable à une mission de maîtrise d'oeuvre et qu'il ne mette pas en relation les clients avec des professionnels du bâtiment.
Dans le cas contraire, aucune garantie ne sera accordée au titre du contrat responsabilité civile Conditions de garantie.
• Attestation de conformité à la Réglementation Thermique
• Vérification de la VMC
• Vérification de chantier de demande de certificat d'économies d'énergie (CEE)

Eau:

• Actes de prélèvement légionnelle

• Portabilité de l'eau

Mesurage:

• Attestations de surface : Loi Carrez, surface habitable, surface utile, surface de plancher, surfaces hors œuvre brute, hors œuvre nette.

• Mesurages en extérieurs et intérieurs

• Mission de topographie et numérisation 3D

• Réalisation de dessin et maquettes 2D & 3D

Sécurité:

• Rédaction de Plan de Prévention des Risques, nécessaire lors de l'intervention d'une entreprise extérieure sur le site d'une entreprise utilisatrice

• Réalisation de documents uniques d'évaluation des Risques Professionnels

• Pose de détecteurs incendie

• Géodétection et géoréférencement des réseaux enterrés et identification au sol en marquage piquetage

Formation:

• Formation aux métiers du diagnostic

• Formation aux risques amiante, plomb

• Formation aux risques électrique

• Formation aux risques lié au travail en hauteur

Autres:

• Etat des lieux locatifs

• Etats des lieux dans le cadre des dispositifs Robien et Scellier

• Attestation de décence du logement (critères de surface et d'habitabilité)

• Audit de pré acquisition

• Dossier de mutation

Garanties au contrat 1ère Ligne N° 3912280604

Montant des garanties : « Lorsqu'un même sinistre met en jeu simultanément différentes garanties, l'engagement maximum de l'assureur n'excède pas, pour l'ensemble des dommages, le plus élevé des montants prévus pour ces garanties » ainsi qu'il est précisé à l'article 6.3 des conditions générales.

Garanties au contrat 2ème Ligne N° 3912431104

NATURE DES GARANTIES	LIMITES DES GARANTIES
Tous dommages corporels, matériels et immatériels consécutifs confondus (autres que ceux visés au paragraphe « Autres garanties » ci-après)	**9.000.000** € par année d'assurance et par sinistre
Dont : **Dommages corporels** **Dommages matériels et immatériels consécutifs confondus**	**9.000.000** € par année d'assurance et par sinistre **1.200.000** € par année d'assurance et par sinistre
Autres garanties :	
Atteinte accidentelle à l'environnement (tous dommages confondus	**750.000** € par année d'assurance
Responsabilité civile professionnelle **(tous dommages confondus)**	**par expert** **300.000 €** par sinistre et **500.000** € par année d'assurance
Dommages aux biens confiés (selon extension aux conditions particulières)	**150.000** € par sinistre
Reconstitution de documents/ médias confiés (selon extension aux conditions particulières)	**30.000** € par sinistre

La garantie de l'Assureur s'exerce à concurrence des montants suivants : **pour la seule garantie Responsabilité Civile Professionnelle :**

Tous dommages confondus : 6 000 000 € par sinistre et par année d'assurance
Dont :
- Dommages résultant d'atteintes à l'environnement accidentelles sur les sites des clients de l'assuré : 1 500 000 € par sinistre et par année d'assurance

Il est précisé que ces montants interviennent :

- en excédent des montants de garantie du contrat de 1ère ligne,
- après épuisement des montants de garantie fixés par année d'assurance dans le contrat de 1ère ligne. En cas d'intervention du présent contrat au premier euro, il sera fait application des franchises du contrat de 1ère ligne.

La présente attestation ne peut engager l'Assureur au-delà des limites et conditions du contrat auquel elle se réfère.

Les garanties s'exercent à concurrence des montants figurants ci-dessous de la présente.
Sa validité cesse pour les risques situés à l'Etranger dès lors que l'assurance de ces derniers doit être souscrite conformément à la Législation Locale auprès d'Assureurs agréés dans la nation considérée.

La présente attestation est valable pour la période du **01/01/2023 au 01/01/2024 inclus,** sous réserve du paiement des primes 2021 et des possibilités de suspension ou de résiliation en cours d'année d'assurance pour les cas prévus par le Code des Assurances ou le contrat.

Fait à NANTERRE, le 28 Février 2023
Pour la Société :

LCP CERTIFICATION DE PERSONNES

Certificat de compétences Diagnostiqueur Immobilier

N°1075

Monsieur MENNI Abdelhakim

Amiante sans mention Selon arrêté du 24 Décembre 2021	**Amiante** Date d'effet : 26/08/2022 : - Date d'expiration : 25/08/2029
Amiante avec mention Selon arrêté du 24 Décembre 2021	**Missions spécifiques, bâtiments complexes** Date d'effet : 28/09/2022 : - Date d'expiration : 25/08/2029
Plomb sans mention Selon arrêté du 24 Décembre 2021	**Constat du risque d'exposition au plomb** Date d'effet : 13/12/2022 : - Date d'expiration : 12/12/2029

Ce certificat est émis pour servir et valoir ce que de droit,
Edité le 06/06/2023, à Pessac par MOLEZUN Jean-Jacques Président.